

**PROIECT DE HOTĂRÂRE**  
**privind aprobarea modificării Organigramei și a Statului de funcții**  
**ale Spitalului Județean de Urgență Alba Iulia**

Consiliul Județean Alba, convocat în ședință „ordinară” în luna februarie 2021;

Luând în dezbateri:

- **referatul de aprobare a proiectului de hotărâre** privind aprobarea modificării Organigramei și a Statului de funcții ale Spitalului Județean de Urgență Alba Iulia;

- **solicitarea nr. 3415** din 17 februarie 2021 a Spitalului Județean de Urgență Alba Iulia, înregistrată cu nr. 3814 din 17 februarie 2021 la registratura Consiliului Județean Alba.

Luând în considerare prevederile **Hotărârea Consiliului Județean Alba nr. 19 din 28 ianuarie 2021** privind aprobarea modificării Organigramei și a Statului de funcții ale Spitalului Județean de Urgență Alba Iulia;

Având în vedere prevederile:

- **art. 173 alin. 1 lit. a și lit. d, art. 173 alin. 2 lit. c și art. 173 alin. 5 lit. c din O.U.G. nr. 57/2019** privind Codul administrativ, cu modificările și completările ulterioare;

- **Legii nr. 95/2006** privind reforma în domeniul sănătății, republicată, cu modificările și completările ulterioare;

- **O.U.G. nr. 162/2008** privind transferul ansamblului de atribuții și competențe exercitate de Ministerul Sănătății către autoritățile administrației publice locale, cu modificările și completările ulterioare;

- **art. 15 din Normele metodologice de aplicare a O.U.G. nr. 162/2008** privind transferul ansamblului de atribuții și competențe exercitate de Ministerul Sănătății către autoritățile administrației publice locale, aprobate prin **H.G. nr. 56/2009**, cu modificările și completările ulterioare;

- **Ordinul nr. 1706 din 2 octombrie 2007 al ministrului sănătății** privind conducerea și organizarea unităților și compartimentelor de primire a urgențelor, cu modificările și completările ulterioare;

- **Ordinul nr. 1500 din 24 noiembrie 2009 al ministrului sănătății**, privind aprobarea Regulamentului de organizare și funcționare a secțiilor și compartimentelor de anestezie și terapie intensivă din unitățile sanitare

- **Ordinului nr. 1224 din 16 septembrie 2010 al ministrului sănătății** privind aprobarea normativelor de personal pentru asistența medicală spitalicească, precum și pentru modificarea și completarea Ordinului ministrului sănătății publice nr. 1778/2006 privind aprobarea normativelor de personal.

- **Ordinului nr. 1470 din 20 octombrie 2011 al ministrului sănătății** pentru aprobarea criteriilor privind angajarea și promovarea în funcții, grade și trepte profesionale a personalului contractual din unitățile sanitare publice din sectorul sanitar, cu modificările și completările ulterioare;

- **Ordinul comun nr. 1312 din 22 iulie 2020 al ministrului sănătății și nr. 250 din 22 iulie 2020 al președintelui autorității naționale de management al calității în sănătate** privind organizarea și funcționarea structurii de management al calității serviciilor de sănătate în cadrul unităților sanitare cu paturi și serviciilor de ambulanță, în procesul de implementare a sistemului de management al calității serviciilor de sănătate și siguranței pacientului

În temeiul **art. 182 alin. 1 și alin. 3, art. 196 alin. 1 lit. a și art. 243 alin. 1 lit. a din O.U.G. nr. 57/2019** privind Codul administrativ, cu modificările și completările ulterioare, adoptă următoarea

## HOTĂRÂRE

**Art. 1.** Se aprobă modificarea *Statului de funcții al Spitalului Județean de Urgență Alba Iulia*, după cum urmează:

**a.)** La **Secția gastroenterologie**: se transformă un post vacant de infirmier debutant în post de infirmier;

**b.)** La **Secția oncologie medicală**: se transformă două posturi vacante de infirmier debutant în două posturi de infirmier;

**c.)** La **Compartimentul urologie**: se transformă un post vacant de infirmier debutant în post de infirmier;

**d.)** La **Secția pediatrie**: se transformă un post vacant de asistent medical debutant PL în post de asistent medical principal PL;

**e.)** La **Secția ortopedie și traumatologie**: se transformă un post vacant de asistent medical debutant PL în post de asistent medical principal PL;

**f.)** La **Secția recuperare, medicină fizică și balneologie**: se transformă un post de medic rezident anul I în specialitatea recuperare, medicină fizică și balneologie în post de medic rezident anul III în specialitatea recuperare, medicină fizică și balneologie;

**g.)** La **Unitatea de primiri urgență**:

- se transformă patru posturi vacante de medic specialist în specialitatea medicină de urgență în patru posturi de medic rezident anul V în specialitatea medicină de urgență;

- se transformă un post vacant de asistent medical debutant PL în post de asistent medical principal PL;

**h.)** La **Izolare Covid**: se transformă un post vacant de asistent medical principal PL în post de asistent medical principal S;

**i.)** La **Cabinet oncologie medicală**: se transformă un post vacant de registrator medical în post de registrator medical debutant;

**j.)** La **Dispensar TBC** se transformă două posturi vacante de asistent medical debutant PL în două posturi de asistent medical principal PL;

**k.)** La **Centrul de sănătate multifuncțional Ocna Mureș – Cabinet medicină internă**: se transformă un post vacant de asistent medical debutant PL în post de asistent medical principal PL;

**l.)** La **Serviciul de management al calității serviciilor de sănătate** se înființează un post vacant de medic specialist în specialități medicale;

**m.)** La **Compartimentul religios** se modifică denumirea în „**Compartiment asistență socială și religioasă**” și se înființează un post vacant de asistent social principal.

**n.)** La **Serviciul financiar-contabilitate**: se înființează un post vacant de inspector de specialitate gradul I în specialitatea economist;

**o.)** La **Serviciul informatică și statistică medicală**: se modifică categoria de personal pentru postul de referent IA din personal mediu în TESA;

**p.)** La **Serviciul tehnic, administrativ și PSM – compartiment tehnic, administrativ și PSM**:

- se desființează un post vacant de arhivar IA;

- se înființează un post vacant de inspector de specialitate debutant în specialitatea inginer;

**r.)** La **Serviciul tehnic, administrativ și PSM – compartiment muncitori indirect productivi**: se transformă un post vacant de muncitor calificat I (zugrav) în post de muncitor calificat II (zugrav);

**s.)** La **Serviciul tehnic, administrativ și PSM – compartiment activitate de întreținere revizie tehnică și ascensoare**: se transformă un post vacant de muncitor calificat II (liftier) în post de muncitor calificat IV (liftier);

**ș.)** La **Compartiment audit**: se desființează un post vacant de auditor gradul IA.

**Art. 2.** **Organigrama Spitalului Județean de Urgență Alba Iulia**, cu modificările prevăzute la *art. 1* va avea structura prevăzută în *anexa nr. 1* - parte integrantă a prezentei hotărâri.

**Art. 3. Statul de funcții al Spitalului Județean de Urgență Alba Iulia**, cu modificările prevăzute la *art. 1* va avea structura prevăzută în *anexa nr. 2* - parte integrantă a prezentei hotărâri.

**Art. 4. Anexele nr. 1 și nr. 2 ale Hotărârii Consiliului Județean Alba nr. 19 din 28 ianuarie 2021** își încetează aplicabilitatea la data intrării în vigoare a prezentei hotărâri.

**Art. 5.** Președintele Consiliului Județean Alba, prin intermediul Biroului resurse umane din cadrul aparatului de specialitate al Consiliului Județean Alba și al Managerului Spitalului Județean de Urgență Alba Iulia, va duce la îndeplinire prevederile prezentei hotărâri.

**Art. 6.** Prin intermediul secretarului general al Județului Alba prezenta hotărâre se publică în Monitorul Oficial al Județului Alba și pe pagina de internet [www.cjalba.ro](http://www.cjalba.ro), se înaintează și se comunică: Prefectului Județului Alba, Președintelui Consiliului Județean Alba, Spitalului Județean de Urgență Alba Iulia, Direcției juridică și administrație publică, Direcției dezvoltare și bugete și Biroului resurse umane din cadrul aparatului de specialitate al Consiliului Județean Alba.

**PREȘEDINTE,  
Ion DUMITREL**

Avizat pentru legalitate  
**p. SECRETAR GENERAL,  
Director executiv  
Liliana NEGRUȚ**

Înregistrat cu nr. **41**  
Alba Iulia, **17 februarie 2021**

Prezentul proiect de hotărâre:

➤ a fost inițiat în conformitate cu prevederile **art. 182 alin. 2** și **art. 182 alin. 4** coroborat cu **art. 136 alin. 2-4, art. 136 alin. 6 din O.U.G. nr. 57/2019** privind Codul administrativ, cu modificările și completările ulterioare;

➤ a fost avizat de legalitate în conformitate cu prevederile **art. 243 alin. 1 lit. a din O.U.G. nr. 57/2019** privind Codul administrativ, cu modificările și completările ulterioare;

➤ va fi transmis în vederea întocmirii raportului de specialitate, în conformitate cu prevederile **art. 182 alin. 4** coroborat cu **art. 136 alin. 3 lit. a** și **art. 136 alin. 4-5 din O.U.G. nr. 57/2019** privind Codul administrativ, cu modificările și completările ulterioare:

- **Direcției juridice și administrație publică** din cadrul aparatului de specialitate al Consiliului Județean Alba.

- **Biroului resurse umane** din cadrul aparatului de specialitate al Consiliului Județean Alba

➤ va fi transmis în vederea avizării, în conformitate cu prevederile **art. 182 alin. 4** coroborat cu **art. 125 alin. 1 lit. a** și **lit. b, art. 136 alin. 3 lit. b** și **art. 136 alin. 4-6 din O.U.G. nr. 57/2019** privind Codul administrativ, cu modificările și completările ulterioare, către următoarele comisii de specialitate:

**Comisia nr. 3 - Comisia juridică, administrație publică locală, etică și apărarea ordinii publice**

**Comisia nr. 6 - Comisia sănătate, protecție socială, evidența persoanelor și situații de urgență**

**REFERAT DE APROBARE**  
**a proiectului de hotărâre privind aprobarea modificării**  
**Organigramei și a Statului de funcții ale Spitalului Județean de Urgență Alba Iulia**

**I. Expunere de motive**

Spitalul Județean de Urgență Alba Iulia prin adresa nr. 3415 din 17 februarie 2021 înregistrată la registratura Consiliului Județean Alba cu nr. 3814 din 17 februarie 2021 a solicitat modificarea organigramei și a statului de funcții ale spitalului în sensul înființării/desființării/transformării unor posturi vacante pentru asigurarea de servicii conform standardelor medicale. Totodată s-a solicitat modificări în cadrul altor structuri funcționale.

Potrivit prevederilor *art. 191 alin. 2 lit. a din O.U.G nr. 57/2019 privind Codul administrativ, cu modificările și completările ulterioare*, consiliului județean „întocmește și supune spre aprobare consiliului județean regulamentul de organizare și funcționare a acestuia, organigrama, statul de funcții și regulamentul de organizare și funcționare a aparatului de specialitate, precum și ale instituțiilor publice de interes județean și ale societăților și regiilor autonome de interes județean”.

**II. Descrierea situației actuale**

Prin *Hotărârea Consiliului Județean Alba nr. 19 din 28 ianuarie 2021* a fost aprobată Organigrama și Statul de funcții ale Spitalului Județean de Urgență Alba Iulia.

**III. Reglementări anterioare**

*Hotărârea Consiliului Județean Alba nr. 19 din 28 ianuarie 2021 privind aprobarea modificării Organigramei și a Statului de funcții ale Spitalului Județean de Urgență Alba Iulia.*

**IV. Baza legală**

- *art. 173 alin. 1 lit. a și lit. d, art. 173 alin. 2 lit. c și art. 173 alin. 5 lit. c din O.U.G. nr. 57/2019 privind Codul administrativ, cu modificările și completările ulterioare;*

- *Legea nr. 95/2006 privind reforma în domeniul sănătății, republicată, cu modificările și completările ulterioare;*

- *O.U.G. nr. 162/2008 privind transferul ansamblului de atribuții și competențe exercitate de Ministerul Sănătății către autoritățile administrației publice locale, cu modificările și completările ulterioare;*

- *art. 15 din Normele metodologice de aplicare a O.U.G. nr. 162/2008 privind transferul ansamblului de atribuții și competențe exercitate de Ministerul Sănătății către autoritățile administrației publice locale, aprobate prin H.G. nr. 56/2009, cu modificările și completările ulterioare;*

- *Ordinul nr. 1706/2007 al ministrului sănătății privind conducerea și organizarea unităților și compartimentelor de primire a urgențelor, cu modificările și completările ulterioare;*

- *Ordinul nr. 1500/2009 al ministrului sănătății, privind aprobarea Regulamentului de organizare și funcționare a secțiilor și compartimentelor de anestezie și terapie intensivă din unitățile sanitare;*

- *Ordinului nr. 1224/2010 al ministrului sănătății privind aprobarea normativelor de personal pentru asistența medicală spitalicească, precum și pentru modificarea și completarea Ordinului ministrului sănătății publice nr. 1778/2006 privind aprobarea normativelor de personal;*

- **Ordinul M.S. nr. 1.470 din 20 octombrie 2011** pentru aprobarea criteriilor privind angajarea și promovarea în funcții, grade și trepte profesionale a personalului contractual din unitățile sanitare publice din sectorul sanitar, cu modificările și completările ulterioare;

- **Ordinul nr. 1.312/250/2020 al ministrului sănătății și al autorității naționale de management al calității în sănătate** privind organizarea și funcționarea structurii de management al calității serviciilor de sănătate în cadrul unităților sanitare cu paturi și serviciilor de ambulanță, în procesul de implementare a sistemului de management al calității serviciilor de sănătate și siguranței pacientului.

**V. Compatibilitatea cu legislația comunitară și hotărârile Curții de Justiție a Uniunii Europene**

Nu este cazul

**VI. Avize necesare**

Nu este cazul

**VII. Impactul socio-economic și asupra mediului**

Nu este cazul

**VIII. Impactul financiar asupra bugetului județului**

Încadrare în prevederile bugetului pe anul 2021.

**IX. Impactul asupra reglementărilor interne în vigoare**

Nu este cazul

**X. Consultări derulate în vederea elaborării proiectului**

Nu este cazul

**XI. Activități de informare publică privind elaborarea proiectului de hotărâre**

Nu este cazul

**XII. Măsurile de implementare necesare, respectiv modificările instituționale și funcționale preconizate**

Nu este cazul

Având în vedere cele expuse, în temeiul *art. 182 alin. 2 din O.U.G. nr. 57/2019 privind Codul administrativ, cu modificările și completările ulterioare*, potrivit căruia proiectele de hotărâri pot fi propuse de consilieri județeni, de președintele consiliului județean, de vicepreședinții consiliului județean sau de cetățeni, în condițiile legii, a fost inițiat proiectul de hotărâre înregistrat cu **nr. 41 din 17 februarie 2021**.

Pentru aceste considerente, propun analizarea proiectului de hotărâre întocmit, în vederea supunerii lui spre dezbateră și aprobare, în proxima ședință „ordinară” a Consiliului Județean Alba.

La redactarea prezentului *Referat de aprobare* au fost avute în vedere prevederile *O.U.G. nr. 57/2019 privind Codul administrativ, cu modificările și completările ulterioare* și ale *Legii nr. 24/2000 privind normele de tehnică legislativă pentru elaborarea actelor normative, republicată, cu modificările și completările ulterioare*.

**PREȘEDINTE,  
ION DUMITREL**

Către

**Direcția juridică și administrație publică**  
**Doamnei director executiv Liliana NEGRUȚ**  
**și BIROUL RESURSE UMANE**  
**Domnului Horațiu Zaharie SUCIU - șef birou**

Având în vedere prevederile **art. 182 alin. 4** coroborat cu **art. 136 alin. 3 lit. a** și **art. 136 alin. 4-5 din O.U.G. nr. 57/2019** privind Codul administrativ, cu modificările și completările ulterioare, vă transmit atașat prezentei adrese în vederea analizării și redactării raportului de specialitate,

**PROIECTUL DE HOTĂRÂRE**  
**privind aprobarea modificării Organigramei și a Statului de funcții**  
**ale Spitalului Județean de Urgență Alba Iulia**

Raportul de specialitate va fi redactat și comunicat secretarului general al județului Alba până în data de **18 februarie 2021**, pentru a putea fi înscris pe ordinea de zi a ședinței „ordinară” care va avea loc în data de **25 februarie 2021**.

Proiectul de hotărâre a fost înregistrat cu **nr. 41/17 februarie 2021** și are atașate următoarele documente:

- **referatul de aprobare a proiectului de hotărâre** privind aprobarea modificării Organigramei și a Statului de funcții ale Spitalului Județean de Urgență Alba Iulia;
- **solicitarea** nr. 3415 din 17 februarie 2021 a Spitalului Județean de Urgență Alba Iulia, înregistrată cu nr. 3814 din 17 februarie 2021 la registratura Consiliului Județean Alba.

Cu deosebită considerațiune,

**p. SECRETAR GENERAL**  
**Director executiv**  
**Liliana NEGRUȚ**

**RAPORT DE SPECIALITATE**  
**la proiectul de hotărâre privind aprobarea modificării Organigramei și a Statului de funcții ale Spitalului Județean de Urgență Alba Iulia**

În conformitate cu prevederile art. 173 alin. 1 lit. c din O.U.G. nr. 57/2019 privind Codul administrativ, cu modificările și completările ulterioare, consiliul județean „*aprobă, în condițiile legii, la propunerea președintelui consiliului județean, regulamentul de organizare și funcționare a consiliului județean, organigrama, statul de funcții, regulamentul de organizare și funcționare ale aparatului de specialitate al consiliului județean, precum și ale instituțiilor publice de interes județean și ale societăților și regiilor autonome de interes județean*”.

Articolul 15 din Normele metodologice de aplicare a O.U.G. nr. 162/2008 privind transferul ansamblului de atribuții și competențe exercitate de Ministerul Sănătății către autoritățile administrației publice locale, aprobate prin H.G. nr. 56/2009, cu modificările și completările ulterioare, prevede: „*Autoritatea administrației publice locale, prin structura cu atribuții specifice în domeniu, are următoarele competențe:*

- a) aprobă statele de funcții ale unităților sanitare subordonate, cu încadrarea în normativele de personal și în bugetul de venituri și cheltuieli aprobat;*
- b) aprobă modificarea statelor de funcții aprobate;*
- c) aprobă organigrama și modificarea acesteia;*
- d) înaintează Ministerului Sănătății, în vederea obținerii avizului conform, propunerile managerului unității privind modificarea structurii organizatorice, reorganizarea, restructurarea, schimbarea sediului și a denumirii pentru unitățile sanitare cu paturi al căror management a fost transferat, pentru aprobarea acestora..”*

Prin adresa nr. 3415 din 17 februarie 2021 Spitalul Județean de Urgență Alba Iulia a solicitat modificarea organigramei și a statului de funcții, în sensul modificării anului de rezidențiat pentru medicii rezidenții, transformări de posturi vacante din cadrul structurilor medicale, precum și înființarea/desființarea unor posturi. Totodată s-a solicitat schimbarea denumirii *Compartimentului religios* în *Compartiment asistentă socială și religioasă*, din cadrul altor structuri funcționale.

Potrivit art. 4 alin. 1 pct. 26, pct. 27 și pct. 29 din H.G. nr. 144/2010 privind organizarea și funcționarea Ministerului Sănătății, acesta „*coordonează programele de specializare prin rezidențiat, în specialitățile prevăzute în Nomenclatorul de specialități medicale, medico-dentare și farmaceutice pentru rețeaua de asistență medicală, desfășurate în centre universitare și unități sanitare acreditate, pe baza curriculumurilor aprobate de Ministerul Sănătății și de Ministerul Educației, Cercetării, Tineretului și Sportului;*”, „*asigură coordonarea la nivel național a pregătirii teoretice și practice de rezidențiat și în a doua specialitate a medicilor, medicilor dentiști și farmaciștilor, inclusiv editarea carnetelor de monitorizare a activității rezidenților;*” și „*asigură organizarea și desfășurarea examenelor de promovare și evaluare profesională a medicilor, medicilor dentiști, farmaciștilor, biologilor, biochimicștilor, chimiștilor, asistenților medicali și moașelor;*”

Art. 41 din Regulamentului-cadru privind stabilirea principiilor generale de ocupare a unui post vacant sau temporar vacant corespunzător funcțiilor contractuale și a criteriilor de promovare în grade sau trepte profesionale imediat superioare a personalului contractual din sectorul bugetar plătit din fonduri publice, aprobat prin Hotărârea Guvernului nr. 286/2011, cu modificările și completările ulterioare, prevede: „*promovarea personalului contractual din sectorul bugetar în grade sau trepte profesionale se face, de regulă, pe un post vacant, iar, în*

*situația în care nu există un asemenea post, se face prin transformarea postului din statul de funcții în care acesta este încadrat într-unul de nivel imediat superior”.*

Potrivit art. 6 din Ordinul Ministrului Sănătății nr. 1.224 din 16 septembrie 2010 privind aprobarea normativelor de personal pentru asistența medicală spitalicească, precum și pentru modificarea și completarea Ordinului ministrului sănătății publice nr. 1.778/2006 privind aprobarea normativelor de personal ”(1) Numărul de posturi, pe categorii de personal, între limita minimă și maximă, se stabilește de managerul fiecărei unități sanitare cu personalitate juridică, potrivit structurilor medicale aprobate, cu încadrarea în cheltuielile de personal aprobate ca limită maximă prin bugetul anual de venituri și cheltuieli.”

Având în vedere considerentele și textele legale la care am făcut trimitere în prezentul raport de specialitate, propunem aprobarea Proiectului de Hotărâre privind aprobarea modificării Organigramei și a Statului de funcții ale Spitalului Județean de Urgență Alba Iulia.

**Director executiv,  
Negruț Liliana**

**Șef birou,  
Suciu Horațiu Zaharia**

Întocmit,  
Bălțat Ramona



ORGANIGRAMA SPITALULUI JUDEȚEAN DE URGENȚĂ ALBA IULIA

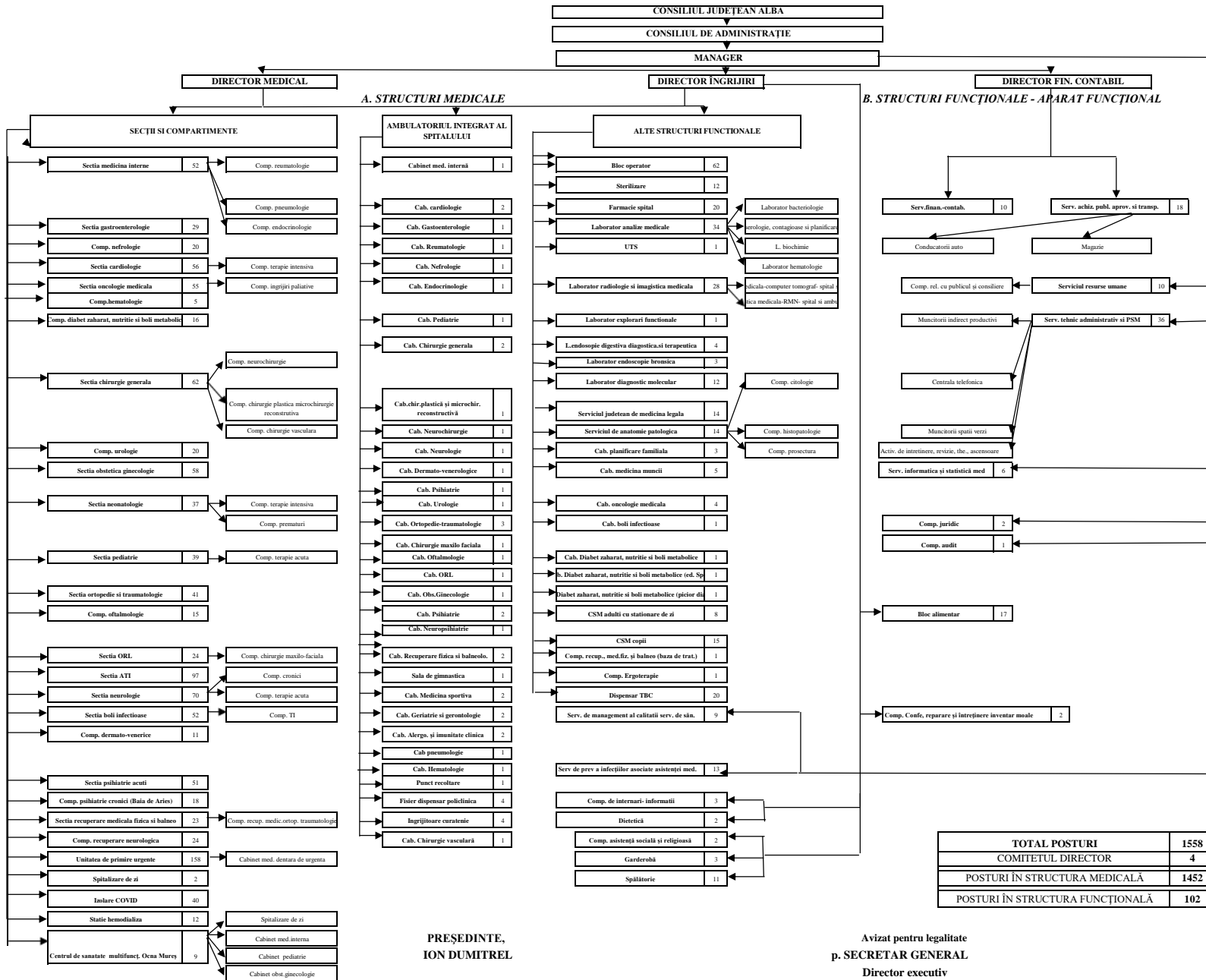

**STAT DE FUNCȚII**  
**AL SPITALULUI JUDEȚEAN DE URGENȚĂ ALBA IULIA**

	DENUMIRE FUNCȚIE/GRAD	NIVEL STUDII	CATEGORIE	SPECIALITATE	NR POSTURI
1	MANAGER GRADUL II	S	COMITET DIRECTOR		1
2	DIRECTOR MEDICAL	S	COMITET DIRECTOR		1
3	DIRECTOR FIN. CONTABIL GRADUL II	S	COMITET DIRECTOR	ECONOMIST	1
4	DIRECTOR ÎNGRIJIRI	S	COMITET DIRECTOR	ASISTENT MEDICAL	1
<b>A. STRUCTURI MEDICALE</b>					
<b>SECȚII ȘI COMPARTIMENTE CU PATURI</b>					
<b>SECȚIA MEDICINĂ INTERNE 32 PATURI</b>					
5	MEDIC ȘEF SECȚIE	S	MEDICI	MEDICINĂ INTERNĂ	1
8	MEDIC PRIMAR	S	MEDICI	MEDICINĂ INTERNĂ	3
12	MEDIC SPECIALIST	S	MEDICI	MEDICINĂ INTERNĂ	4
13	MEDIC REZIDENT AN II	S	MEDICI	MEDICINĂ INTERNĂ	1
14	MEDIC REZIDENT AN I	S	MEDICI	MEDICINĂ INTERNĂ	1
15	ASISTENT MEDICAL ȘEF	S	ALT PERSONAL SANITAR SUPERIOR	ASISTENT MEDICAL GENERALIST	1
18	ASISTENT MEDICAL PRINCIPAL	S	ALT PERSONAL SANITAR SUPERIOR	ASISTENT MEDICAL GENERALIST	3
28	ASISTENT MEDICAL PRINCIPAL	PL	PERSONAL SANITAR MEDIU	ASISTENT MEDICAL GENERALIST	10
29	ASISTENT MEDICAL	PL	PERSONAL SANITAR MEDIU	ASISTENT MEDICAL GENERALIST	1
31	ASISTENT MEDICAL DEBUTANT	PL	PERSONAL SANITAR MEDIU	ASISTENT MEDICAL GENERALIST	2
32	REGISTRATOR MEDICAL DEBUTANT	M	PERSONAL SANITAR MEDIU	REGISTRATOR MEDICAL	1
37	INFIRMIERĂ	M	PERSONAL AUXILIAR SANITAR	INFIRMIERĂ	5
41	ÎNGRIJITOARE	G	PERSONAL AUXILIAR SANITAR	ÎNGRIJITOARE	4
<b>Nr. total posturi</b>					<b>37</b>
<b>SECȚIA MEDICINĂ INTERNE - COMPARTIMENT REUMATOLOGIE 6 PATURI</b>					
42	MEDIC PRIMAR	S	MEDICI	REUMATOLOGIE	1
43	MEDIC SPECIALIST	S	MEDICI	REUMATOLOGIE	1
44	ASISTENT MEDICAL PRINCIPAL	PL	PERSONAL SANITAR MEDIU	ASISTENT MEDICAL GENERALIST	1
<b>Nr. total posturi</b>					<b>3</b>
<b>SECȚIA MEDICINĂ INTERNĂ - COMPARTIMENT PNEUMOLOGIE 6 PATURI</b>					
45	MEDIC PRIMAR	S	MEDICI	PNEUMOLOGIE	1
46	MEDIC SPECIALIST	S	MEDICI	PNEUMOLOGIE	1
51	ASISTENT MEDICAL PRINCIPAL	PL	PERSONAL SANITAR MEDIU	ASIST MED GENERALIST	5
52	REGISTRATOR MEDICAL PRINCIPAL	M	PERSONAL SANITAR MEDIU	REGISTRATOR MEDICAL	1
53	INFIRMIERĂ	M	PERSONAL AUXILIAR SANITAR	INFIRMIERĂ	1
<b>Nr. total posturi</b>					<b>9</b>
<b>SECȚIA MEDICINĂ INTERNE - COMPARTIMENT ENDOCRINOLOGIE 5 PATURI</b>					
55	MEDIC SPECIALIST	S	MEDICI	ENDOCRINOLOGIE	2
56	ASISTENT MEDICAL DEBUTANT	PL	PERSONAL SANITAR MEDIU	ASIST MED GENERALIST	1
<b>Nr. total posturi</b>					<b>3</b>
<b>SECȚIA GASTROENTEROLOGIE 25 PATURI</b>					
57	MEDIC ȘEF SECȚIE	S	MEDICI	GASTROENTEROLOGIE	1
59	MEDIC PRIMAR	S	MEDICI	GASTROENTEROLOGIE	2

62	MEDIC SPECIALIST	S	MEDICI	GASTROENTEROLOGIE	3
63	ASISTENT MEDICAL ȘEF	S	ALT PERSONAL SANITAR SUPERIOR	ASISTENT MEDICAL GENERALIST	1
64	ASISTENT MEDICAL PRINCIPAL	S	ALT PERSONAL SANITAR SUPERIOR	ASISTENT MEDICAL GENERALIST	1
74	ASISTENT MEDICAL PRINCIPAL	PL	PERSONAL SANITAR MEDIU	ASISTENT MEDICAL GENERALIST	10
77	ASISTENT MEDICAL	PL	PERSONAL SANITAR MEDIU	ASISTENT MEDICAL GENERALIST	3
78	REGISTRATOR MEDICAL	M	PERSONAL SANITAR MEDIU	REGISTRATOR MEDICAL	1
83	INFIRMIERĂ	M	PERSONAL AUXILIAR SANITAR	INFIRMIERĂ	5
85	ÎNGRIJITOARE	G	PERSONAL AUXILIAR SANITAR	ÎNGRIJITOARE	2
<b>Nr. total posturi</b>					<b>29</b>
<b>COMPARTIMENT NEFROLOGIE</b>					<b>13 PATURI</b>
86	MEDIC COORDONATOR	S	MEDICI	NEFROLOGIE	1
87	MEDIC PRIMAR	S	MEDICI	NEFROLOGIE	1
88	MEDIC SPECIALIST	S	MEDICI	NEFROLOGIE	1
89	MEDIC REZIDENT AN I	S	MEDICI	NEFROLOGIE	1
90	ASISTENT MED. PRINCIPAL	SSD	ALT PERSONAL SANITAR SUPERIOR	ASIST MED GENERALIST	1
93	ASISTENT MED. PRINCIPAL	PL	PERSONAL SANITAR MEDIU	ASIST MED GENERALIST	3
94	ASISTENT COORDONATOR	PL	PERSONAL SANITAR MEDIU	ASIST MED GENERALIST	1
97	ASISTENT MEDICAL	PL	PERSONAL SANITAR MEDIU	ASIST MED GENERALIST	3
98	REGISTRATOR MED. PRINCIPAL	M	PERSONAL SANITAR MEDIU	REGISTRATOR MEDICAL	1
100	INFIRMIERĂ	M	PERSONAL AUXILIAR SANITAR	INFIRMIERA	2
101	INFIRMIERĂ DEBUTANT	M	PERSONAL AUXILIAR SANITAR	INFIRMIERA	1
105	INGRIJITOARE	G	PERSONAL AUXILIAR SANITAR	INGRIJITOARE	4
<b>Nr. total posturi</b>					<b>20</b>
<b>SECȚIA CARDIOLOGIE</b>					<b>40 PATURI</b>
106	MEDIC ȘEF SECȚIE	S	MEDICI	CARDIOLOGIE	1
108	MEDIC PRIMAR	S	MEDICI	CARDIOLOGIE	2
113	MEDIC SPECIALIST	S	MEDICI	CARDIOLOGIE	5
114	PROFESOR CFM PRINCIPAL	S	ALT PERSONAL SANITAR SUPERIOR	PROFESOR CFM	1
115	PROFESOR CFM PRINCIPAL	S	ALT PERSONAL SANITAR SUPERIOR	PROFESOR CFM	1
116	ASISTENT MEDICAL ȘEF	PL	PERSONAL SANITAR MEDIU	ASISTENT MEDICAL GENERALIST	1
129	ASISTENT MEDICAL PRINCIPAL	PL	PERSONAL SANITAR MEDIU	ASISTENT MEDICAL GENERALIST	13
131	ASISTENT MEDICAL	PL	PERSONAL SANITAR MEDIU	ASISTENT MEDICAL GENERALIST	2
132	ASISTENT MEDICAL DEBUTANT	PL	PERSONAL SANITAR MEDIU	ASISTENT MEDICAL GENERALIST	1
133	ASISTENT MEDICAL PRINCIPAL	PL	PERSONAL SANITAR MEDIU	ASISTENT APARATURĂ MEDICALĂ	1
134	STATISCIAN MEDICAL PRINCIPAL	M	PERSONAL SANITAR MEDIU	STATISCIAN MEDICAL	1
135	REGISTRATOR MEDICAL PRINCIPAL	M	PERSONAL SANITAR MEDIU	REGISTRATOR MEDICAL	1
140	INFIRMIERĂ	M	PERSONAL AUXILIAR SANITAR	INFIRMIERĂ	5
141	INFIRMIERĂ DEBUTANT	M	PERSONAL AUXILIAR SANITAR	INFIRMIERĂ	1
145	ÎNGRIJITOARE	G	PERSONAL AUXILIAR SANITAR	ÎNGRIJITOARE	4

Nr. total posturi					40
<b>SECȚIA CARDIOLOGIE - COMPARTIMENT TERAPIE INTENSIVĂ CORONARIENI 10 PATURI</b>					
146	MEDIC PRIMAR	S	MEDICI	CARDIOLOGIE	1
148	MEDIC SPECIALIST	S	MEDICI	CARDIOLOGIE	2
149	ASISTENT MEDICAL PRINCIPAL	S	ALT PERSONAL SANITAR SUPERIOR	ASISTENT MEDICAL GENERALIST	1
156	ASISTENT MEDICAL PRINCIPAL	PL	PERSONAL SANITAR MEDIU	ASISTENT MEDICAL GENERALIST	7
157	ASISTENT MEDICAL	PL	PERSONAL SANITAR MEDIU	ASISTENT MEDICAL GENERALIST	1
158	ASISTENT MEDICAL DEBUTANT	PL	PERSONAL SANITAR MEDIU	ASISTENT MEDICAL GENERALIST	1
160	INFIRMIERĂ	M	PERSONAL AUXILIAR SANITAR	INFIRMIERĂ	2
161	ÎNGRIJITOARE	G	PERSONAL AUXILIAR SANITAR	ÎNGRIJITOARE	1
Nr. total posturi					16
<b>SECȚIA ONCOLOGIE MEDICALĂ 29 PATURI</b>					
162	MEDIC ȘEF SECȚIE	S	MEDICI	ONCOLOGIE MEDICALĂ	1
165	MEDIC PRIMAR	S	MEDICI	ONCOLOGIE MEDICALĂ	3
166	MEDIC SPECIALIST	S	MEDICI	ONCOLOGIE MEDICALĂ	1
167	MEDIC REZIDENT AN I	S	MEDICI	ONCOLOGIE MEDICALĂ	1
168	ASISTENT MEDICAL ȘEF	S	ALT PERSONAL SANITAR SUPERIOR	ASISTENT MEDICAL GENERALIST	1
171	ASISTENT MEDICAL PRINCIPAL	S	ALT PERSONAL SANITAR SUPERIOR	ASISTENT MEDICAL GENERALIST	3
181	ASISTENT MEDICAL PRINCIPAL	PL	PERSONAL SANITAR MEDIU	ASISTENT MEDICAL GENERALIST	10
185	ASISTENT MEDICAL	PL	PERSONAL SANITAR MEDIU	ASISTENT MEDICAL GENERALIST	4
187	STATISCIAN MEDICAL PRINCIPAL	M	PERSONAL SANITAR MEDIU	STATISCIAN MEDICAL	2
189	REGISTRATOR MEDICAL PRINCIPAL	M	PERSONAL SANITAR MEDIU	REGISTRATOR MEDICAL	2
195	INFIRMIERĂ	M	PERSONAL AUXILIAR SANITAR	INFIRMIERĂ	6
196	INFIRMIERĂ DEBUTANT	M	PERSONAL AUXILIAR SANITAR	INFIRMIERĂ	1
200	ÎNGRIJITOARE	G	PERSONAL AUXILIAR SANITAR	ÎNGRIJITOARE	4
Nr. total posturi					39
<b>SECȚIA ONCOLOGIE MEDICALĂ - COMPARTIMENT ÎNGRIJIRI PALIATIVE 6 PATURI</b>					
201	MEDIC SPECIALIST	S	MEDICI	ONCOLOGIE MEDICALĂ CU COMPARTIMENT PALEAȚIE	1
202	PSIHOLOG SPECIALIST	S	SUPERIOR	PSIHOLOG	1
203	ASISTENT SOCIAL PRINCIPAL	S	ALT PERSONAL SANITAR SUPERIOR	ASISTENT SOCIAL	1
206	ASISTENT MEDICAL PRINCIPAL	S	ALT PERSONAL SANITAR SUPERIOR	ASISTENT MEDICAL GENERALIST	3
211	ASISTENT MEDICAL PRINCIPAL	PL	PERSONAL SANITAR MEDIU	ASISTENT MEDICAL GENERALIST	5
216	INFIRMIERĂ	M	PERSONAL AUXILIAR	INFIRMIERĂ	5
Nr. total posturi					16
<b>COMPARTIMENT HEMATOLOGIE 5 PATURI</b>					
217	MEDIC COORDONATOR	S	MEDICI	HEMATOLOGIE	1
219	ASISTENT MEDICAL	PL	PERSONAL SANITAR MEDIU	ASISTENT MEDICAL GENERALIST	2
220	ASISTENT MEDICAL DEBUTANT	PL	PERSONAL SANITAR MEDIU	ASISTENT MEDICAL GENERALIST	1
221	INFIRMIERĂ	M	PERSONAL AUXILIAR SANITAR	INFIRMIERĂ	1
Nr. total posturi					5
<b>COMPARTIMENT DIABET ZAHARAT, NUTRIȚIE ȘI BOLI METABOLICE 17 PATURI</b>					

222	MEDIC COORDONATOR	S	MEDICI	DIABET ZAHARAT, NUTRIȚIE ȘI BOLI METABOLICE	1
223	MEDIC PRIMAR	S	MEDICI	DIABET ZAHARAT, NUTRIȚIE ȘI BOLI METABOLICE	1
224	MEDIC REZIDENT AN I	S	MEDICI	DIABET ZAHARAT, NUTRIȚIE ȘI BOLI METABOLICE	1
225	ASISTENT MEDICAL PRINCIPAL	S	ALT PERSONAL SANITAR SUPERIOR	ASIST MED GENERALIST	1
226	ASISTENT COORDONATOR	PL	PERSONAL SANITAR MEDIU	ASISTENT MEDICAL GENERALIST	1
230	ASISTENT MEDICAL PRINCIPAL	PL	PERSONAL SANITAR MEDIU	ASISTENT MEDICAL GENERALIST	4
231	ASISTENT MEDICAL DEBUTANT	PL	PERSONAL SANITAR MEDIU	ASISTENT MEDICAL GENERALIST	1
232	REGISTRATOR MEDICAL DEBUTANT	M	PERSONAL SANITAR MEDIU	REGISTRATOR MEDICAL	1
235	INFIRMIERĂ	M	PERSONAL AUXILIAR SANITAR	INFIRMIERĂ	3
237	ÎNGRIJITOARE	G	PERSONAL AUXILIAR SANITAR	ÎNGRIJITOARE	2
<b>Nr. total posturi</b>					<b>16</b>
<b>SECȚIA CHIRURGIE GENERALĂ</b>					<b>40 PATURI</b>
238	MEDIC ȘEF SECȚIE	S	MEDICI	CHIRURGIE GENERALĂ	1
245	MEDIC PRIMAR	S	MEDICI	CHIRURGIE GENERALĂ	7
246	MEDIC SPECIALIST	S	MEDICI	PEDIATRICĂ	1
247	MEDIC REZIDENT AN IV	S	MEDICI	CHIRURGIE TORACICĂ	1
248	ASISTENT MEDICAL ȘEF	PL	PERSONAL SANITAR MEDIU	ASISTENT MEDICAL GENERALIST	1
251	ASISTENT MEDICAL PRINCIPAL	S	ALT PERSONAL SANITAR SUPERIOR	ASISTENT MEDICAL GENERALIST	3
266	ASISTENT MEDICAL PRINCIPAL	PL	PERSONAL SANITAR MEDIU	ASISTENT MEDICAL GENERALIST	15
267	ASISTENT MEDICAL	PL	PERSONAL SANITAR MEDIU	ASISTENT MEDICAL GENERALIST	1
268	ASISTENT MEDICAL DEBUTANT	PL	PERSONAL SANITAR MEDIU	ASISTENT MEDICAL GENERALIST	1
269	REGISTRATOR MEDICAL PRINCIPAL	M	PERSONAL SANITAR MEDIU	REGISTRATOR MEDICAL	1
276	INFIRMIERĂ	M	PERSONAL AUXILIAR SANITAR	INFIRMIERĂ	7
277	BRANCARDIER	G	PERSONAL AUXILIAR SANITAR	BRANCARDIER	1
281	ÎNGRIJITOARE	G	PERSONAL AUXILIAR SANITAR	ÎNGRIJITOARE	4
<b>Nr. total posturi</b>					<b>44</b>
<b>SECȚIA CHIRURGIE GENERALĂ - COMPARTIMENT NEUROCHIRURGIE</b>					<b>8 PATURI</b>
283	MEDIC PRIMAR	S	MEDICI	NEUROCHIRURGIE	2
284	MEDIC SPECIALIST	S	MEDICI	NEUROCHIRURGIE	1
286	ASISTENT MEDICAL PRINCIPAL	S	ALT PERSONAL SANITAR SUPERIOR	ASISTENT MEDICAL GENERALIST	2
287	ASISTENT MEDICAL PRINCIPAL	PL	PERSONAL SANITAR MEDIU	ASISTENT MEDICAL GENERALIST	1
288	ASISTENT MEDICAL	PL	PERSONAL SANITAR MEDIU	ASISTENT MEDICAL GENERALIST	1
291	INFIRMIERĂ	M	PERSONAL AUXILIAR SANITAR	INFIRMIERĂ	3
292	BRANCARDIER	G	PERSONAL AUXILIAR SANITAR	BRANCARDIER	1
<b>Nr. total posturi</b>					<b>11</b>
<b>SECȚIA CHIRURGIE GENERALĂ - COMPARTIMENT CHIRURGIE PLASTICĂ</b>					<b>7 PATURI</b>
<b>MICROCHIRURGIE RECONSTRUCTIVĂ</b>					<b>7 PATURI</b>
293	MEDIC PRIMAR	S	MEDICI	CHIRURGIE PLASTICĂ	1
294	MEDIC SPECIALIST	S	MEDICI	CHIRURGIE PLASTICĂ	1

295	ASISTENT MEDICAL PRINCIPAL	PL	PERSONAL SANITAR MEDIU	ASISTENT MEDICAL GENERALIST	1
296	INFIRMIERĂ	M	PERSONAL AUXILIAR SANITAR	INFIRMIERĂ	1
<b>Nr. total posturi</b>					<b>4</b>
<b>SECȚIA CHIRURGIE GENERALĂ- COMPARTIMENT CHIRURGIE VASCULARĂ 5 PATURI</b>					
297	MEDIC SPECIALIST	S	MEDICI	CHIRURGIE VASCULARĂ	1
298	ASISTENT MEDICAL PRINCIPAL	PL	PERSONAL SANITAR MEDIU	ASISTENT MEDICAL GENERALIST	1
299	INFIRMIERĂ	M	PERSONAL AUXILIAR SANITAR	INFIRMIERĂ	1
<b>Nr. total posturi</b>					<b>3</b>
<b>COMPARTIMENT UROLOGIE 20 PATURI</b>					
300	MEDIC COORDONATOR	S	MEDICI	UROLOGIE	1
301	MEDIC PRIMAR	S	MEDICI	UROLOGIE	1
302	MEDIC REZIDENT AN V	S	MEDICI	UROLOGIE	1
303	MEDIC REZIDENT AN II	S	MEDICI	UROLOGIE	1
304	MEDIC REZIDENT AN I	S	MEDICI	UROLOGIE	1
305	ASISTENT COORDONATOR	S	PERSONAL SANITAR MEDIU	ASISTENT MEDICAL GENERALIST	1
310	ASISTENT MEDICAL PRINCIPAL	PL	PERSONAL SANITAR MEDIU	ASISTENT MEDICAL GENERALIST	5
312	ASISTENT MEDICAL	PL	PERSONAL SANITAR MEDIU	ASISTENT MEDICAL GENERALIST	2
313	REGISTRATOR MEDICAL	M	PERSONAL SANITAR MEDIU	REGISTRATOR MEDICAL	1
316	INFIRMIERĂ	M	PERSONAL AUXILIAR SANITAR	INFIRMIERĂ	3
317	INFIRMIERĂ DEBUTANT	M	PERSONAL AUXILIAR SANITAR	INFIRMIERĂ	1
319	ÎNGRIJITOARE	G	PERSONAL AUXILIAR SANITAR	ÎNGRIJITOARE	2
<b>Nr. total posturi</b>					<b>20</b>
<b>SECȚIA OBSTETRICĂ GINECOLOGIE 62 PATURI</b>					
320	MEDIC ȘEF SECȚIE	S	MEDICI	OBSTETRICĂ GINECOLOGIE	1
327	MEDIC PRIMAR	S	MEDICI	OBSTETRICĂ GINECOLOGIE	7
328	MEDIC SPECIALIST	S	MEDICI	OBSTETRICĂ GINECOLOGIE	1
329	ASISTENT MEDICAL ȘEF	PL	PERSONAL SANITAR MEDIU	OBSTETRICĂ GINECOLOGIE	1
331	ASISTENT MEDICAL PRINCIPAL	S	ALT PERSONAL SANITAR SUPERIOR	OBSTETRICĂ GINECOLOGIE	2
332	ASISTENT MEDICAL	S	ALT PERSONAL SANITAR SUPERIOR	ASISTENT MEDICAL GENERALIST	1
349	ASISTENT MEDICAL PRINCIPAL	PL	PERSONAL SANITAR MEDIU	OBSTETRICĂ GINECOLOGIE	17
356	ASISTENT MEDICAL	PL	PERSONAL SANITAR MEDIU	ASISTENT MEDICAL GENERALIST	7
357	ASISTENT MEDICAL DEBUTANT	PL	PERSONAL SANITAR MEDIU	ASISTENT MEDICAL GENERALIST	1
358	MOAȘĂ DEBUTANTĂ	M	PERSONAL SANITAR MEDIU	MOAȘĂ	1
359	REGISTRATOR MEDICAL PRINCIPAL	M	PERSONAL SANITAR MEDIU	REGISTRATOR MEDICAL	1
360	REGISTRATOR MEDICAL	M	PERSONAL SANITAR MEDIU	REGISTRATOR MEDICAL	1
368	INFIRMIERĂ	M	PERSONAL AUXILIAR SANITAR	INFIRMIERĂ	8
369	INFIRMIERĂ DEBUTANTĂ	M	PERSONAL AUXILIAR SANITAR	INFIRMIERĂ	1
377	ÎNGRIJITOARE	G	PERSONAL AUXILIAR SANITAR	ÎNGRIJITOARE	8
<b>Nr. total posturi</b>					<b>58</b>
<b>SECȚIA NEONATOLOGIE 15 PATURI</b>					
378	MEDIC ȘEF SECȚIE	S	MEDICI	NEONATOLOGIE	1

380	MEDIC SPECIALIST	S	MEDICI	NEONATOLOGIE	2
381	MEDIC REZIDENT AN IV	S	MEDICI	NEONATOLOGIE	1
384	ASISTENT MEDICAL PRINCIPAL	PL	PERSONAL SANITAR MEDIU	PEDIATRIE	3
386	ASISTENT MEDICAL PRINCIPAL	PL	PERSONAL SANITAR MEDIU	ASISTENT MEDICAL GENERALIST	2
387	ASISTENT MEDICAL	PL	PERSONAL SANITAR MEDIU	ASISTENT MEDICAL GENERALIST	1
388	STATISCIAN MEDICAL PRINCIPAL	M	PERSONAL SANITAR MEDIU	STATISCIAN MEDICAL	1
390	INFIRMIERĂ	M	PERSONAL AUXILIAR SANITAR	INFIRMIERĂ	2
391	INFIRMIERĂ DEBUTANT	M	PERSONAL AUXILIAR SANITAR	INFIRMIERĂ	1
392	ÎNGRIJITOARE	G	PERSONAL AUXILIAR SANITAR	ÎNGRIJITOARE	1
<b>Nr. total posturi</b>					<b>15</b>
<b>SECȚIA NEONATOLOGIE - COMPARTIMENT TERAPIE INTENSIVĂ 5 PATURI</b>					
393	MEDIC PRIMAR	S	MEDICI	NEONATOLOGIE	1
394	MEDIC SPECIALIST	S	MEDICI	NEONATOLOGIE	1
395	ASISTENT MEDICAL ȘEF	PL	PERSONAL SANITAR MEDIU	PEDIATRIE	1
401	ASISTENT MEDICAL PRINCIPAL	PL	PERSONAL SANITAR MEDIU	PEDIATRIE	6
402	ASISTENT MEDICAL DEBUTANT	PL	PERSONAL SANITAR MEDIU	ASISTENT MEDICAL GENERALIST	1
406	INFIRMIERĂ	M	PERSONAL AUXILIAR SANITAR	INFIRMIERĂ	4
<b>Nr. total posturi</b>					<b>14</b>
<b>SECȚIA NEONATOLOGIE - COMPARTIMENT PREMATURI 10 PATURI</b>					
407	MEDIC PRIMAR	S	MEDICI	NEONATOLOGIE	1
408	MEDIC SPECIALIST	S	MEDICI	NEONATOLOGIE	1
409	MEDIC REZIDENT AN V	S	MEDICI	NEONATOLOGIE	1
413	ASISTENT MEDICAL PRINCIPAL	PL	PERSONAL SANITAR MEDIU	PEDIATRIE	4
414	ASISTENT MEDICAL	PL	PERSONAL SANITAR MEDIU	PEDIATRIE	1
<b>Nr. total posturi</b>					<b>8</b>
<b>SECȚIA PEDIATRIE 38 PATURI</b>					
415	MEDIC ȘEF SECȚIE	S	MEDICI	PEDIATRIE	1
419	MEDIC PRIMAR	S	MEDICI	PEDIATRIE	4
422	MEDIC SPECIALIST	S	MEDICI	PEDIATRIE	3
423	ASISTENT MEDICAL ȘEF	S	ALT PERSONAL SANITAR SUPERIOR	PEDIATRIE	1
425	ASISTENT MEDICAL PRINCIPAL	S	ALT PERSONAL SANITAR SUPERIOR	PEDIATRIE	2
434	ASISTENT MEDICAL PRINCIPAL	PL	PERSONAL SANITAR MEDIU	PEDIATRIE	9
436	ASISTENT MEDICAL	PL	PERSONAL SANITAR MEDIU	ASISTENT MEDICAL GENERALIST	2
437	INSTRUCTOR MEDICAL PRINCIPAL	M	PERSONAL SANITAR MEDIU	INSTRUCTOR MEDICAL	1
438	REGISTRATOR MEDICAL PRINCIPAL	M	PERSONAL SANITAR MEDIU	REGISTRATOR MEDICAL	1
445	INFIRMIERĂ	M	PERSONAL AUXILIAR SANITAR	INFIRMIERĂ	7
447	ÎNGRIJITOARE	G	PERSONAL AUXILIAR SANITAR	ÎNGRIJITOARE	2
<b>Nr. total posturi</b>					<b>33</b>
<b>SECȚIA PEDIATRIE - COMPARTIMENT TERAPIE ACUTĂ 5 PATURI</b>					
448	MEDIC PRIMAR	S	MEDICI	PEDIATRIE	1
452	ASISTENT MEDICAL PRINCIPAL	PL	PERSONAL SANITAR MEDIU	PEDIATRIE	4
453	INFIRMIERA	M	PERSONAL AUXILIAR SANITAR	INFIRMIERA	1
<b>Nr. total posturi</b>					<b>6</b>
<b>SECȚIA ORTOPEDIE ȘI TRAUMATOLOGIE 35 PATURI</b>					
454	MEDIC ȘEF SECȚIE	S	MEDICI	ORTOPEDIE ȘI TRAUMATOLOGIE	1

458	MEDIC PRIMAR	S	MEDICI	ORTOPEDIE ŞI TRAUMATOLOGIE	4
461	MEDIC SPECIALIST	S	MEDICI	ORTOPEDIE ŞI TRAUMATOLOGIE	3
462	KINETOTERAPEUT PRINCIPAL	S	ALT PERSONAL SANITAR SUPERIOR	ORTOPEDIE ŞI TRAUMATOLOGIE	1
463	ASISTENT MEDICAL ŞEF	S	PERSONAL SANITAR MEDIU	ASISTENT MEDICAL GENERALIST	1
464	ASISTENT MEDICAL PRINCIPAL	S	PERSONAL SANITAR MEDIU	ASISTENT MEDICAL GENERALIST	1
476	ASISTENT MEDICAL PRINCIPAL	PL	PERSONAL SANITAR MEDIU	ASISTENT MEDICAL GENERALIST	12
478	ASISTENT MEDICAL	PL	PERSONAL SANITAR MEDIU	ASISTENT MEDICAL GENERALIST	2
479	REGISTRATOR MEDICAL PRINCIPAL	M	PERSONAL SANITAR MEDIU	REGISTRATOR MEDICAL	1
480	GIPSAR PRINCIPAL	M	PERSONAL SANITAR MEDIU	GIPSAR	1
483	GIPSAR MEDICAL	M	PERSONAL SANITAR MEDIU	GIPSAR	3
487	INFIRMIERĂ	M	PERSONAL AUXILIAR SANITAR	INFIRMIERĂ	4
488	INFIRMIERĂ DEBUTANT	M	PERSONAL AUXILIAR SANITAR	INFIRMIERĂ	1
490	BRANCARDIER	G	PERSONAL AUXILIAR SANITAR	BRANCARDIER	2
494	ÎNGRIJITOARE	G	PERSONAL AUXILIAR SANITAR	ÎNGRIJITOARE	4
<b>Nr. total posturi</b>					<b>41</b>
<b>COMPARTIMENT OFTALMOLOGIE</b>					<b>15 PATURI</b>
495	MEDIC COORDONATOR	S	MEDICI	OFTALMOLOGIE	1
497	MEDIC PRIMAR	S	MEDICI	OFTALMOLOGIE	2
498	MEDIC REZIDENT AN I	S	MEDICI	OFTALMOLOGIE	1
499	ASISTENT COORDONATOR	PL	PERSONAL SANITAR MEDIU	ASISTENT MEDICAL GENERALIST	1
502	ASISTENT MEDICAL PRINCIPAL	PL	PERSONAL SANITAR MEDIU	ASISTENT MEDICAL GENERALIST	3
503	ASISTENT MEDICAL	PL	PERSONAL SANITAR MEDIU	ASISTENT MEDICAL GENERALIST	1
504	ASISTENT MEDICAL DEBUTANT	PL	PERSONAL SANITAR MEDIU	ASISTENT MEDICAL GENERALIST	1
505	REGISTRATOR MEDICAL PRINCIPAL	M	PERSONAL SANITAR MEDIU	REGISTRATOR MEDICAL	1
506	INFIRMIERĂ	M	PERSONAL AUXILIAR SANITAR	INFIRMIERĂ	1
509	ÎNGRIJITOARE	G	PERSONAL AUXILIAR SANITAR	ÎNGRIJITOARE	3
<b>Nr. total posturi</b>					<b>15</b>
<b>SECȚIA ORL</b>					<b>20 PATURI</b>
510	MEDIC ŞEF SECȚIE	S	MEDICI	ORL	1
513	MEDIC PRIMAR	S	MEDICI	ORL	3
514	MEDIC REZIDENT AN IV	S	MEDICI	ORL	1
515	MEDIC REZIDENT AN I	S	MEDICI	ORL	1
516	ASISTENT MEDICAL ŞEF	PL	PERSONAL SANITAR MEDIU	ASISTENT MEDICAL GENERALIST	1
521	ASISTENT MEDICAL PRINCIPAL	PL	PERSONAL SANITAR MEDIU	ASISTENT MEDICAL GENERALIST	5
522	ASISTENT MEDICAL	PL	PERSONAL SANITAR MEDIU	ASISTENT MEDICAL GENERALIST	1
523	REGISTRATOR MEDICAL PRINCIPAL	M	PERSONAL SANITAR MEDIU	REGISTRATOR MEDICAL	1
526	INFIRMIERĂ	M	PERSONAL AUXILIAR SANITAR	INFIRMIERĂ	3
528	INFIRMIERĂ DEBUTANT	M	PERSONAL AUXILIAR SANITAR	INFIRMIERĂ	2
530	ÎNGRIJITOARE	G	PERSONAL AUXILIAR SANITAR	ÎNGRIJITOARE	2
<b>Nr. total posturi</b>					<b>21</b>
<b>SECȚIA ORL - COMPARTIMENT CHIRURGIE MAXILO-FACIALĂ</b>					<b>5 PATURI</b>



531	MEDIC PRIMAR	S	MEDICI	CHIRURGIE MAXILO-FACIALĂ	1
532	ASISTENT MEDICAL PRINCIPAL	PL	PERSONAL SANITAR MEDIU	ASISTENT MEDICAL GENERALIST	1
533	INFIRMIERĂ	M	PERSONAL AUXILIAR SANITAR	INFIRMIERĂ	1
<b>Nr. total posturi</b>					<b>3</b>
<b>SECȚIA ATI</b>			<b>28 PATURI</b>		
534	MEDIC ȘEF SECȚIE	S	MEDICI	ATI	1
541	MEDIC PRIMAR	S	MEDICI	ATI	7
546	MEDIC SPECIALIST	S	MEDICI	ATI	5
547	MEDIC REZIDENT AN II	S	MEDICI	ATI	1
548	KINETOTERAPEUT	S	ALT PERSONAL SANITAR SUPERIOR	KINETOTERAPEUT	1
549	ASISTENT MEDICAL ȘEF	PL	PERSONAL SANITAR MEDIU	ASISTENT MEDICAL GENERALIST	1
557	ASISTENT MEDICAL PRINCIPAL	S	ALT PERSONAL SANITAR SUPERIOR	ASISTENT MEDICAL GENERALIST	8
604	ASISTENT MEDICAL PRINCIPAL	PL	PERSONAL SANITAR MEDIU	ASISTENT MEDICAL GENERALIST	47
607	ASISTENT MEDICAL	PL	PERSONAL SANITAR MEDIU	ASISTENT MEDICAL GENERALIST	3
609	ASISTENT MEDICAL DEBUTANT	PL	PERSONAL SANITAR MEDIU	ASISTENT MEDICAL GENERALIST	2
610	STATISCIAN MEDICAL PRINCIPAL	M	PERSONAL SANITAR MEDIU	STATISCIAN MEDICAL	1
611	REGISTRATOR MEDICAL DEBUTANT	M	PERSONAL SANITAR MEDIU	REGISTRATOR MEDICAL	1
620	INFIRMIERĂ	M	PERSONAL AUXILIAR SANITAR	INFIRMIERĂ	9
626	INFIRMIERA DEBUTANT	M	PERSONAL AUXILIAR SANITAR	INFIRMIERĂ	6
630	ÎNGRIJITOARE	G	PERSONAL AUXILIAR SANITAR	ÎNGRIJITOARE	4
<b>Nr. total posturi</b>					<b>97</b>
<b>SECȚIA NEUROLOGIE</b>			<b>63 PATURI</b>		
631	MEDIC ȘEF SECȚIE	S	MEDICI	NEUROLOGIE	1
637	MEDIC PRIMAR	S	MEDICI	NEUROLOGIE	6
638	MEDIC SPECIALIST	S	MEDICI	NEUROLOGIE	1
639	MEDIC REZIDENT AN II	S	MEDICI	NEUROLOGIE	1
640	KINETOTERAPEUT DEBUTANT	S	ALT PERSONAL SANITAR SUPERIOR	KINETOTERAPEUT	1
641	ASISTENT MEDICAL ȘEF	PL	PERSONAL SANITAR MEDIU	ASISTENT MEDICAL GENERALIST	1
663	ASISTENT MEDICAL PRINCIPAL	PL	PERSONAL SANITAR MEDIU	ASISTENT MEDICAL GENERALIST	22
664	ASISTENT MEDICAL	PL	PERSONAL SANITAR MEDIU	ASISTENT MEDICAL GENERALIST	1
665	ASISTENT MEDICAL DEBUTANT	PL	PERSONAL SANITAR MEDIU	ASISTENT MEDICAL GENERALIST	1
666	MASEUR PRINCIPAL	M	PERSONAL SANITAR MEDIU	MASEUR	1
667	REGISTRATOR MEDICAL	M	PERSONAL SANITAR MEDIU	REGISTRATOR MEDICAL	1
668	REGISTRATOR MEDICAL DEBUTANT	M	PERSONAL SANITAR MEDIU	REGISTRATOR MEDICAL	1
684	INFIRMIERĂ	M	PERSONAL AUXILIAR SANITAR	INFIRMIERĂ	16
685	INFIRMIERA DEBUTANT	M	PERSONAL AUXILIAR SANITAR	INFIRMIERĂ	1
688	BRANCARDIER	G	PERSONAL AUXILIAR SANITAR	BRANCARDIER	3
694	ÎNGRIJITOARE	G	PERSONAL AUXILIAR SANITAR	ÎNGRIJITOARE	6
<b>Nr. total posturi</b>					<b>64</b>
<b>SECȚIA NEUROLOGIE - COMPARTIMENT TERAPIE ACUTĂ</b>			<b>5 PATURI</b>		
695	MEDIC PRIMAR	S	MEDICI	NEUROLOGIE	1

696	INFIRMIERĂ	M	PERSONAL AUXILIAR SANITAR	INFIRMIERĂ	1
697	INFIRMIERĂ DEBUTANT	M	PERSONAL AUXILIAR SANITAR	INFIRMIERĂ	1
<b>Nr. total posturi</b>					<b>3</b>
<b>SECȚIA NEUROLOGIE - COMPARTIMENT CRONICI</b>					<b>5 PATURI</b>
698	MEDIC SPECIALIST	S	MEDICI	NEUROLOGIE	1
700	ASISTENT MEDICAL PRINCIPAL	PL	PERSONAL SANITAR MEDIU	ASISTENT MEDICAL GENERALIST	2
<b>Nr. total posturi</b>					<b>3</b>
<b>SECȚIA BOLI INFECȚIOASE</b>					<b>42 PATURI</b>
701	MEDIC ȘEF SECȚIE	S	MEDICI	BOLI INFECȚIOASE	1
705	MEDIC PRIMAR	S	MEDICI	BOLI INFECȚIOASE	4
708	MEDIC SPECIALIST	S	MEDICI	BOLI INFECȚIOASE	3
709	ASISTENT MEDICAL ȘEF	PL	PERSONAL SANITAR MEDIU	ASISTENT MEDICAL GENERALIST	1
712	ASISTENT MEDICAL PRINCIPAL	S	ALT PERSONAL SANITAR SUPERIOR	ASISTENT MEDICAL GENERALIST	3
723	ASISTENT MEDICAL PRINCIPAL	PL	PERSONAL SANITAR MEDIU	ASISTENT MEDICAL GENERALIST	11
726	ASISTENT MEDICAL	PL	PERSONAL SANITAR MEDIU	ASISTENT MEDICAL GENERALIST	3
729	ASISTENT MEDICAL DEBUTANT	PL	PERSONAL SANITAR MEDIU	ASISTENT MEDICAL GENERALIST	3
731	REGISTRATOR MEDICAL PRINCIPAL	M	PERSONAL SANITAR MEDIU	REGISTRATOR MEDICAL	2
732	SPĂLĂTOREASĂ	G	PERSONAL AUXILIAR SANITAR	SPĂLĂTOREASĂ	1
738	INFIRMIERĂ	M	PERSONAL AUXILIAR SANITAR	INFIRMIERĂ	6
739	INFIRMIERA DEBUTANT	M	PERSONAL AUXILIAR SANITAR	INFIRMIERĂ	1
745	ÎNGRIJITOARE	G	PERSONAL AUXILIAR SANITAR	ÎNGRIJITOARE	6
<b>Nr. total posturi</b>					<b>45</b>
<b>SECȚIA BOLI INFECȚIOASE - COMPARTIMENT TI</b>					<b>4 PATURI</b>
746	MEDIC PRIMAR	S	MEDICI	ATI	1
747	MEDIC SPECIALIST	S	MEDICI	ATI	1
748	ASISTENT MEDICAL PRINCIPAL	PL	PERSONAL SANITAR MEDIU	ASISTENT MEDICAL GENERALIST	1
749	ASISTENT MEDICAL DEBUTANT	PL	PERSONAL SANITAR MEDIU	ASISTENT MEDICAL GENERALIST	1
752	INFIRMIERA DEBUTANT	M	PERSONAL AUXILIAR SANITAR	INFIRMIERĂ	3
<b>Nr. total posturi</b>					<b>7</b>
<b>COMPARTIMENT DERMATO-VENEROLOGICE</b>					<b>8 PATURI</b>
753	MEDIC COORDONATOR	S	MEDICI	DERMATO- VENEROLOGICE	1
755	MEDIC PRIMAR	S	MEDICI	DERMATO- VENEROLOGICE	2
756	ASISTENT COORDONATOR	S	ALT PERSONAL SANITAR SUPERIOR	ASISTENT MEDICAL GENERALIST	1
760	ASISTENT MEDICAL PRINCIPAL	PL	PERSONAL SANITAR MEDIU	ASISTENT MEDICAL GENERALIST	4
761	ASISTENT MEDICAL	PL	PERSONAL SANITAR MEDIU	ASISTENT MEDICAL GENERALIST	1
762	INFIRMIERĂ	M	PERSONAL AUXILIAR SANITAR	INFIRMIERĂ	1
763	INFIRMIERĂ DEBUTANT	M	PERSONAL AUXILIAR SANITAR	INFIRMIERĂ	1
<b>Nr. total posturi</b>					<b>11</b>
<b>SECȚIA PSIHIATRIE ACUȚI</b>					<b>50 PATURI</b>
764	MEDIC ȘEF SECȚIE	S	MEDICI	PSIHIATRIE	1
770	MEDIC PRIMAR	S	MEDICI	PSIHIATRIE	6
771	MEDIC REZIDENT AN II	S	MEDICI	PSIHIATRIE	1
773	PSIHOLOG SPECIALIST	S	ALT PERSONAL SANITAR SUPERIOR	PSIHOLOG	2

774	ASISTENT MEDICAL ȘEF	PL	PERSONAL SANITAR MEDIU	ASISTENT MEDICAL GENERALIST	1
778	ASISTENT MEDICAL PRINCIPAL	S	ALT PERSONAL SANITAR SUPERIOR	ASISTENT MEDICAL GENERALIST	4
792	ASISTENT MEDICAL PRINCIPAL	PL	PERSONAL SANITAR MEDIU	ASISTENT MEDICAL GENERALIST	14
793	STATISCIAN MEDICAL PRINCIPAL	M	PERSONAL SANITAR MEDIU	STATISCIAN MEDICAL	1
794	REGISTRATOR MEDICAL PRINCIPAL	M	PERSONAL SANITAR MEDIU	REGISTRATOR MEDICAL	1
795	INSTRUCTOR ERGOTERAP	M	PERSONAL SANITAR MEDIU	INSTRUCTOR ERGOTERAP	1
808	INFIRMIERĂ	M	PERSONAL AUXILIAR SANITAR	INFIRMIERĂ	13
810	BRANCARDIER	G	PERSONAL AUXILIAR SANITAR	BRANCARDIER	2
814	ÎNGRIJITOARE	G	PERSONAL AUXILIAR SANITAR	ÎNGRIJITOARE	4
<b>Nr. total posturi</b>					<b>51</b>
<b>SECȚIA RECUPERARE MEDICINĂ FIZICĂ ȘI BALNEO 25 PATURI</b>					
815	MEDIC ȘEF SECȚIE	S	MEDICI	RECUPERARE MEDICINĂ FIZICĂ ȘI BALNEO	1
817	MEDIC PRIMAR	S	MEDICI	RECUPERARE MEDICINĂ FIZICĂ ȘI BALNEO	2
818	MEDIC REZIDENT AN III	S	MEDICI	RECUPERARE MEDICINĂ FIZICĂ ȘI BALNEO	1
819	PROFESOR CFM PRINCIPAL	S	ALT PERSONAL SANITAR SUPERIOR	PROFESOR CFM	1
820	ASISTENT MEDICAL ȘEF	S	PERSONAL SANITAR MEDIU	ASISTENT MEDICAL GENERALIST	1
822	ASISTENT MEDICAL PRINCIPAL	S	ALT PERSONAL SANITAR SUPERIOR	ASISTENT MEDICAL GENERALIST	2
828	ASISTENT MEDICAL PRINCIPAL	PL	PERSONAL SANITAR MEDIU	ASISTENT MEDICAL GENERALIST	6
829	MASEUR PRINCIPAL	M	PERSONAL SANITAR MEDIU	MASEUR	1
830	REGISTRATOR MEDICAL PRINCIPAL	M	PERSONAL SANITAR MEDIU	REGISTRATOR MEDICAL	1
833	INFIRMIERĂ	M	PERSONAL AUXILIAR SANITAR	INFIRMIERĂ	3
835	ÎNGRIJITOARE	G	PERSONAL AUXILIAR SANITAR	ÎNGRIJITOARE	2
<b>Nr. total posturi</b>					<b>21</b>
<b>SECȚIA RECUPERARE, MEDICINĂ FIZICĂ ȘI BALNEOLOGIE</b>					
<b>- COMPARTIMENT RECUPERARE MEDICALA ORTOPEDIE SI TRAUMATOLOGIE 7 PATURI</b>					
836	MEDIC SPECIALIST	S	MEDICI	RECUPERARE MEDICINĂ FIZICĂ ȘI BALNEO	1
837	ASISTENT MEDICAL PRINCIPAL	PL	PERSONAL SANITAR MEDIU	ASISTENT MEDICAL GENERALIST	1
<b>Nr. total posturi</b>					<b>2</b>
<b>COMPARTIMENT RECUPERARE NEUROLOGICĂ 15 PATURI</b>					
838	MEDIC COORDONATOR	S	MEDICI	RECUPERARE MEDICINA FIZICĂ ȘI BALNEO	1
839	MEDIC PRIMAR	S	MEDICI	RECUPERARE MEDICINĂ FIZICĂ ȘI BALNEO	1
840	KINETOTERAPEUT PRINCIPAL	S	ALT PERSONAL SANITAR SUPERIOR	KINETOTERAPEUT	1
841	PROFESOR CFM	S	ALT PERSONAL SANITAR SUPERIOR	PROFESOR CFM	1
843	ASISTENT MEDICAL PRINCIPAL	S	ALT PERSONAL SANITAR SUPERIOR	ASISTENT MEDICAL GENERALIST	2

844	ASISTENT COORDONATOR	PL	PERSONAL SANITAR MEDIU	ASISTENT MEDICAL GENERALIST	1
850	ASISTENT MEDICAL PRINCIPAL	PL	PERSONAL SANITAR MEDIU	ASISTENT MEDICAL GENERALIST	6
851	MASEUR PRINCIPAL	M	PERSONAL SANITAR MEDIU	MASEUR	1
852	MASEUR	M	PERSONAL SANITAR MEDIU	MASEUR	1
856	INFIRMIERĂ	M	PERSONAL AUXILIAR SANITAR	INFIRMIERĂ	4
858	INFIRMIERĂ DEBUTANTĂ	M	PERSONAL AUXILIAR SANITAR	INFIRMIERĂ	2
861	ÎNGRIJITOARE	G	PERSONAL AUXILIAR SANITAR	ÎNGRIJITOARE	3
<b>Nr. total posturi</b>					<b>24</b>
<b>COMPARTIMENT PSIHIATRIE CRONICI (BAIA DE ARIES)</b>					<b>22 PATURI</b>
862	MEDIC SPECIALIST	S	MEDICI	PSIHIATRIE	0.5
862	MEDIC SPECIALIST	S	MEDICI	PSIHIATRIE	0.5
863	MEDIC REZIDENT AN IV	S	MEDICI	PSIHIATRIE	1
869	ASISTENT MEDICAL PRINCIPAL	PL	PERSONAL SANITAR MEDIU	ASISTENT MEDICAL GENERALIST	6
870	ASISTENT MEDICAL	PL	PERSONAL SANITAR MEDIU	ASISTENT MEDICAL GENERALIST	1
875	INFIRMIERĂ	M	PERSONAL AUXILIAR SANITAR	INFIRMIERĂ	5
876	INFIRMIERĂ DEBUTANTĂ	M	PERSONAL AUXILIAR SANITAR	INFIRMIERĂ	1
877	ÎNGRIJITOARE	G	PERSONAL AUXILIAR SANITAR	ÎNGRIJITOARE	1
878	BRANCARDIER	G	PERSONAL AUXILIAR SANITAR	BRANCARDIER	1
879	MUNCITOR CALIFICAT III	G	MUNCITORI	BUCĂTAR	1
<b>Nr. total posturi</b>					<b>18</b>
<b>STAȚIE HEMODIALIZĂ</b>					<b>4 APARATE</b>
880	MEDIC SPECIALIST	S	MEDICI	NEFROLOGIE	1
881	ASISTENT MEDICAL PRINCIPAL	S	ALT PERSONAL SANITAR SUPERIOR	ASISTENT MEDICAL GENERALIST	1
884	ASISTENT MEDICAL PRINCIPAL	PL	PERSONAL SANITAR MEDIU	ASISTENT MEDICAL GENERALIST	3
885	ASISTENT MEDICAL	PL	PERSONAL SANITAR MEDIU	ASISTENT MEDICAL GENERALIST	1
886	REGISTRATOR MEDICAL PRINCIPAL	M	PERSONAL SANITAR MEDIU	REGISTRATOR MEDICAL	1
887	INFIRMIERĂ	G	PERSONAL AUXILIAR SANITAR	INFIRMIERĂ	1
889	INFIRMIERĂ DEBUTANTĂ	M	PERSONAL AUXILIAR SANITAR	INFIRMIERĂ	2
891	ÎNGRIJITOARE	G	PERSONAL AUXILIAR SANITAR	ÎNGRIJITOARE	2
<b>Nr. total posturi</b>					<b>12</b>
<b>UNITATEA DE PRIMIRE URGENȚE</b>					<b>5 PATURI</b>
892	MEDIC ȘEF SECȚIE	S	MEDICI	URGENȚĂ	1
901	MEDIC PRIMAR	S	MEDICI	URGENȚĂ	9
904	MEDIC PRIMAR	S	MEDICI	PEDIATRIE	3
905	MEDIC PRIMAR	S	MEDICI	MEDICINA DE FAMILIE CU COMPETENȚĂ ÎN UPU	1
913	MEDIC SPECIALIST	S	MEDICI	URGENȚĂ	7.5
913	MEDIC SPECIALIST	S	MEDICI	MEDICINA DE FAMILIE	0.5
915	MEDIC SPECIALIST	S	MEDICI	PEDIATRIE	2
921	MEDIC SPECIALIST	S	MEDICI	RADIOLOGIE ȘI IMAGISTICĂ MEDICALĂ CU COMPETENȚĂ ÎN TOMOGRAFIE COMPUTERIZATĂ	6
925	MEDIC REZIDENT AN V	S	MEDICI	MEDICINA DE URGENȚĂ	4

926	MEDIC	S	MEDICI	URGENTĂ	1
927	MEDIC	S	MEDICI	GENERALIST CU COMPETENȚĂ ÎN UPU	1
928	ASISTENT MEDICAL ȘEF	S	ALT PERSONAL SANITAR SUPERIOR	ASISTENT MEDICAL GENERALIST	1
933	ASISTENT SOCIAL PRINCIPAL	S	ALT PERSONAL SANITAR SUPERIOR	ASISTENT SOCIAL	5
941	ASISTENT MEDICAL PRINCIPAL	S	ALT PERSONAL SANITAR SUPERIOR	ASISTENT MEDICAL GENERALIST	8
948	TEHNICIAN DE RADIOLOGIE ȘI IMAGISTICĂ LICENȚIAT	S	ALT PERSONAL SANITAR SUPERIOR	TEHNICIAN DE RADIOLOGIE ȘI IMAGISTICĂ LICENȚIAT	7
981	ASISTENT MEDICAL PRINCIPAL	PL	PERSONAL SANITAR MEDIU	ASISTENT MEDICAL GENERALIST	33
995	ASISTENT MEDICAL	PL	PERSONAL SANITAR MEDIU	ASISTENT MEDICAL GENERALIST	14
996	ASISTENT MEDICAL DEBUTANT	PL	PERSONAL SANITAR MEDIU	ASISTENT MEDICAL GENERALIST	1
997	INSPECTOR DE SPECIALITATE GRADUL IA	S	ALT PERSONAL SANITAR SUPERIOR	ANALIST PROGRAM	0.5
997	INSPECTOR DE SPECIALITATE GRADUL IA	S	ALT PERSONAL SANITAR SUPERIOR	INGINER DE SISTEM	0.5
998	SECRETAR DACTILOGRAF I A	M	PERSONAL SANITAR MEDIU	SECRETAR DACTILOGRAF	1
1002	REGISTRATOR MEDICAL PRINCIPAL	M	PERSONAL SANITAR MEDIU	REGISTRATOR MEDICAL	4
1004	REGISTRATOR MEDICAL	M	PERSONAL SANITAR MEDIU	REGISTRATOR MEDICAL	2
1019	BRANCARDIER	G	PERSONAL AUXILIAR SANITAR	BRANCARDIER	15
1032	INFIRMIERĂ	G	PERSONAL AUXILIAR SANITAR	INFIRMIERĂ	13
1034	INFIRMIERĂ DEBUTANT	G	PERSONAL AUXILIAR SANITAR	INFIRMIERĂ	2
1044	ÎNGRIJITOARE	G	PERSONAL AUXILIAR SANITAR	ÎNGRIJITOARE	10
<b>Nr. total posturi</b>					<b>153</b>
<b>UNITATEA DE PRIMIRE URGENTE - CABINET MEDICAL DENTARĂ DE URGENTĂ</b>					
1048	MEDIC DENTIST	S	MEDICI	STOMATOLOG	4
1049	ASISTENT MEDICAL PRINCIPAL	PL	PERSONAL SANITAR MEDIU	ASISTENT MEDICAL GENERALIST	1
<b>Nr. total posturi</b>					<b>5</b>
<b>SPITALIZARE DE ZI 25 PATURI</b>					
1051	REGISTRATOR MEDICAL PRINCIPAL	M	PERSONAL SANITAR MEDIU	REGISTRATOR MEDICAL	2
<b>Nr. total posturi</b>					<b>2</b>
<b>Izolare COVID</b>					
1052	ASISTENT MEDICAL PRINCIPAL	S	ALT PERSONAL SANITAR SUPERIOR	ASISTENT MEDICAL GENERALIST	1
1060	ASISTENT MEDICAL PRINCIPAL	PL	PERSONAL SANITAR MEDIU	ASISTENT MEDICAL GENERALIST	8
1066	ASISTENT MEDICAL	PL	PERSONAL SANITAR MEDIU	ASISTENT MEDICAL GENERALIST	6
1074	ASISTENT MEDICAL DEBUTANT	PL	PERSONAL SANITAR MEDIU	ASISTENT MEDICAL GENERALIST	8
1079	INFIRMIERĂ	G	PERSONAL AUXILIAR SANITAR	INFIRMIERĂ	5
1084	INFIRMIERĂ	G	PERSONAL AUXILIAR SANITAR	INFIRMIERĂ	5
1087	BRANCARDIER	G	PERSONAL AUXILIAR SANITAR	BRANCARDIER	3
1091	ÎNGRIJITOARE	G	PERSONAL AUXILIAR SANITAR	ÎNGRIJITOARE	4
<b>Nr. total posturi</b>					<b>40</b>
<b>AMBULATORIUL INTEGRAT SPITALULUI CABINET MEDICINĂ INTERNĂ</b>					

1092	ASISTENT MEDICAL PRINCIPAL	PL	PERSONAL SANITAR MEDIU	ASISTENT MEDICAL GENERALIST	1
<b>CABINET CARDIOLOGIE</b>					
1094	ASISTENT MEDICAL PRINCIPAL	PL	PERSONAL SANITAR MEDIU	ASISTENT MEDICAL GENERALIST	2
<b>CABINET GASTROENTEROLOGIE</b>					
1095	ASISTENT MEDICAL PRINCIPAL	PL	PERSONAL SANITAR MEDIU	ASISTENT MEDICAL GENERALIST	1
<b>CABINET REUMATOLOGIE</b>					
1096	ASISTENT MEDICAL PRINCIPAL	PL	PERSONAL SANITAR MEDIU	ASISTENT MEDICAL GENERALIST	1
<b>CABINET NEFROLOGIE</b>					
1097	ASISTENT MEDICAL PRINCIPAL	PL	PERSONAL SANITAR MEDIU	ASISTENT MEDICAL GENERALIST	1
<b>CABINET ENDOCRINOLOGIE</b>					
1098	ASISTENT MEDICAL PRINCIPAL	PL	PERSONAL SANITAR MEDIU	ASISTENT MEDICAL GENERALIST	1
<b>CABINET PEDIATRIE</b>					
1099	ASISTENT MEDICAL DEBUTANT	PL	PERSONAL SANITAR MEDIU	ASISTENT MEDICAL GENERALIST	1
<b>CABINET CHIRURGIE GENERALĂ</b>					
1100	ASISTENT MEDICAL PRINCIPAL	S	ALT PERSONAL SANITAR SUPERIOR	ASISTENT MEDICAL GENERALIST	1
1101	ASISTENT MEDICAL PRINCIPAL	PL	PERSONAL SANITAR MEDIU	ASISTENT MEDICAL GENERALIST	1
<b>CABINET CHIRURGIE PLASTICĂ ȘI MICROCHIRURGIE RECONSTRUCTIVĂ</b>					
1102	ASISTENT MEDICAL	PL	PERSONAL SANITAR MEDIU	ASISTENT MEDICAL GENERALIST	1
<b>CABINET NEUROCHIRURGIE</b>					
1103	ASISTENT MEDICAL PRINCIPAL	PL	PERSONAL SANITAR MEDIU	ASISTENT MEDICAL GENERALIST	1
<b>CABINET NEUROLOGIE</b>					
1104	ASISTENT MEDICAL PRINCIPAL	PL	PERSONAL SANITAR MEDIU	ASISTENT MEDICAL GENERALIST	1
<b>CABINET DERMATO - VENEROLOGICE</b>					
1105	ASISTENT MEDICAL PRINCIPAL	PL	PERSONAL SANITAR MEDIU	ASISTENT MEDICAL GENERALIST	1
<b>CABINET PSIHIATRIE</b>					
1106	ASISTENT MEDICAL DEBUTANT	PL	PERSONAL SANITAR MEDIU	ASISTENT MEDICAL GENERALIST	1
<b>CABINET UROLOGIE</b>					
1107	ASISTENT MEDICAL PRINCIPAL	PL	PERSONAL SANITAR MEDIU	ASISTENT MEDICAL GENERALIST	1
<b>CABINET ORTOPEDIE - TRAUMATOLOGIE</b>					
1109	ASISTENT MEDICAL PRINCIPAL	PL	PERSONAL SANITAR MEDIU	ASISTENT MEDICAL GENERALIST	2
1110	GIPSAR MEDICAL	PL	PERSONAL SANITAR MEDIU	GIPSAR	1
<b>CABINET CHIRURGIE MACILO-FACIALĂ</b>					
1111	ASISTENT MEDICAL DEBUTANT	PL	PERSONAL SANITAR MEDIU	ASISTENT MEDICAL GENERALIST	1
<b>CABINET OFTALMOLOGIE</b>					
1112	ASISTENT MEDICAL PRINCIPAL	S	ALT PERSONAL SANITAR SUPERIOR	ASISTENT MEDICAL GENERALIST	1
<b>CABINET ORL</b>					
1113	ASISTENT MEDICAL PRINCIPAL	SSD	ALT PERSONAL SANITAR SUPERIOR	ASISTENT MEDICAL GENERALIST	1
<b>CABINET OBSTETRICĂ GINECOLOGIE</b>					
1114	ASISTENT MEDICAL PRINCIPAL	S	ALT PERSONAL SANITAR SUPERIOR	ASISTENT MEDICAL GENERALIST	1
<b>CABINET PSIHIATRIE</b>					
1115	ASISTENT COORDONATOR	S	ALT PERSONAL SANITAR SUPERIOR	ASISTENT MEDICAL GENERALIST	1
1116	ASISTENT MEDICAL PRINCIPAL	S	ALT PERSONAL SANITAR SUPERIOR	ASISTENT MEDICAL GENERALIST	1
<b>CABINET NEUROPSIHIATRIE</b>					
1117	ASISTENT MEDICAL DEBUTANT	PL	PERSONAL SANITAR MEDIU	ASISTENT MEDICAL GENERALIST	1

<b>CABINET RECUPERARE MEDICINĂ FIZICĂ ȘI BALNEOLOGIE</b>					
1118	ASISTENT MEDICAL PRINCIPAL	PL	PERSONAL SANITAR MEDIU	ASISTENT MEDICAL GENERALIST	1
1119	ASISTENT MEDICAL PRINCIPAL	S	ALT PERSONAL SANITAR SUPERIOR	ASISTENT MEDICAL GENERALIST	1
<b>SALA DE GIMNASTICĂ</b>					
1120	PROFESOR PRINCIPAL CFM	PL	PERSONAL SANITAR MEDIU	PROFESOR CFM	1
<b>CABINET MEDICINĂ SPORTIVĂ</b>					
1121	MEDIC SPECIALIST	S	MEDICI	MEDICINĂ SPORTIVĂ	1
1122	ASISTENT MEDICAL PRINCIPAL	PL	PERSONAL SANITAR MEDIU	ASISTENT MEDICAL GENERALIST	1
<b>CABINET GERIATRIE ȘI GERONTOLOGIE</b>					
1123	MEDIC PRIMAR	S	MEDICI	GERIATRIE ȘI GERONTOLOGIE	1
1124	ASISTENT MEDICAL PRINCIPAL	PL	PERSONAL SANITAR MEDIU	ASISTENT MEDICAL GENERALIST	1
<b>CABINET DE ALERGOLOGIE ȘI IMUNITATE CLINICĂ</b>					
1125	MEDIC PRIMAR	S	MEDICI	ALERGOLOGIE ȘI IMUNITATE CLINICĂ	1
1126	ASISTENT MEDICAL PRINCIPAL	PL	PERSONAL SANITAR MEDIU	ASISTENT MEDICAL GENERALIST	1
<b>CABINET PNEUMOLOGIE</b>					
1127	ASISTENT MEDICAL DEBUTANT	PL	PERSONAL SANITAR MEDIU	ASISTENT MEDICAL GENERALIST	1
<b>CABINET HEMATOLOGIE</b>					
1128	ASISTENT MEDICAL DEBUTANT	PL	PERSONAL SANITAR MEDIU	ASISTENT MEDICAL GENERALIST	1
<b>PUNCT DE RECOLTARE</b>					
1129	ASISTENT MEDICAL	PL	PERSONAL SANITAR MEDIU	ASISTENT MEDICAL GENERALIST	1
<b>FIȘIER DISPENSAR POLICLINICĂ</b>					
1130	ASISTENT MEDICAL	PL	PERSONAL SANITAR MEDIU	ASISTENT MEDICAL GENERALIST	1
1131	REGISTRATOR MEDICAL PRINCIPAL	M	PERSONAL SANITAR MEDIU	REGISTRATOR MEDICAL	1
1132	REGISTRATOR MEDICAL	M	PERSONAL SANITAR MEDIU	REGISTRATOR MEDICAL	1
1133	STATISTICIAN MEDICAL PRINCIPAL	M	PERSONAL SANITAR MEDIU	STATISCIAN MEDICAL	1
<b>ÎNGRIJITOARE CURĂȚENIE</b>					
1137	ÎNGRIJITOARE	G	PERSONAL AUXILIAR SANITAR	ÎNGRIJITOARE	4
<b>CABINET CHIRURGIE VASCULARĂ</b>					
1138	ASISTENT MEDICAL DEBUTANT	PL	PERSONAL SANITAR MEDIU	ASIST MED GENERALIST	1
<b>Nr. total posturi</b>					<b>47</b>
<b>ALTE STRUCTURI FUNCȚIONALE</b>					
<b>BLOC OPERATOR</b>					
1139	ASISTENT MEDICAL ȘEF	PL	PERSONAL SANITAR MEDIU	ASISTENT MEDICAL GENERALIST	1
1146	ASISTENT MEDICAL PRINCIPAL	S	ALT PERSONAL SANITAR SUPERIOR	ASISTENT MEDICAL GENERALIST	7
1148	ASISTENT MEDICAL PRINCIPAL	S	ALT PERSONAL SANITAR SUPERIOR	OBSTETRICĂ GINECOLOGIE	2
1149	ASISTENT MEDICAL PRINCIPAL	S	ALT PERSONAL SANITAR SUPERIOR	ASISTENT MEDICAL GENERALIST	1
1150	TEHNICIAN SUPERIOR DE IMAGISTICĂ, RADIOLOGIE, RADIOTERAPIE ȘI RADIODIAGNOSTIC PRINCIPAL	SSD	ALT PERSONAL SANITAR SUPERIOR	TEHNICIAN SUPERIOR DE IMAGISTICĂ, RADIOLOGIE, RADIOTERAPIE ȘI RADIODIAGNOSTIC	1
1165	ASISTENT MEDICAL PRINCIPAL	PL	PERSONAL SANITAR MEDIU	ASISTENT MEDICAL GENERALIST	15
1169	ASISTENT MEDICAL PRINCIPAL	PL	PERSONAL SANITAR MEDIU	OBSTETICĂ GINECOLOGIE	4
1171	ASISTENT MEDICAL	PL	PERSONAL SANITAR MEDIU	ASISTENT MEDICAL GENERALIST	2

1174	ASISTENT MEDICAL DEBUTANT	PL	PERSONAL SANITAR MEDIU	ASISTENT MEDICAL GENERALIST	3
1186	INFIRMIERĂ	G	PERSONAL AUXILIAR SANITAR	INFIRMIERĂ	12
1190	INFIRMIERĂ DEBUTANT	G	PERSONAL AUXILIAR SANITAR	INFIRMIERĂ	4
1192	BRANCARDIER	G	PERSONAL AUXILIAR SANITAR	BRANCARDIER	2
1200	ÎNGRIJITOARE	G	PERSONAL AUXILIAR SANITAR	ÎNGRIJITOARE	8
<b>Nr. total posturi</b>					<b>62</b>
<b>UTS</b>					
1201	MEDIC PRIMAR	S	MEDICI	MEDIC	1
<b>Nr. total posturi</b>					<b>1</b>
<b>STERILIZARE</b>					
1202	ASISTENT MEDICAL ȘEF	PL	PERSONAL SANITAR MEDIU	ASISTENT APARATURĂ MEDICALĂ	1
1211	ASISTENT MEDICAL PRINCIPAL	PL	PERSONAL SANITAR MEDIU	ASISTENT APARATURĂ MEDICALĂ	9
1212	ASISTENT MEDICAL PRINCIPAL	PL	PERSONAL SANITAR MEDIU	ASISTENT APARATURĂ MEDICALĂ	1
1213	ÎNGRIJITOARE	G	PERSONAL AUXILIAR SANITAR	ÎNGRIJITOARE	1
<b>Nr. total posturi</b>					<b>12</b>
<b>FARMACIE SPITAL</b>					
1214	FARMACIST ȘEF SECȚIE	S	ALT PERSONAL SANITAR SUPERIOR	FARMACIE	1
1216	FARMACIST PRIMAR	S	ALT PERSONAL SANITAR SUPERIOR	FARMACIE	2
1218	FARMACIST SPECIALIST	S	ALT PERSONAL SANITAR SUPERIOR	FARMACIE	2
1229	ASISTENT MEDICAL PRINCIPAL	PL	PERSONAL SANITAR MEDIU	FARMACIE	11
1231	ASISTENT MEDICAL DEBUTANT	PL	PERSONAL SANITAR MEDIU	FARMACIE	2
1232	REFERENT IA	M	PERSONAL SANITAR MEDIU	REFERENT	1
1233	ÎNGRIJITOARE	G	PERSONAL AUXILIAR SANITAR	ÎNGRIJITOARE	1
<b>Nr. total posturi</b>					<b>20</b>
<b>LABORATOR ANALIZE MEDICALE - BACTERIOLOGIE</b>					
1234	MEDIC ȘEF LABORATOR	S	MEDICI	LABORATOR	1
1235	CHIMIST PRINCIPAL	S	ALT PERSONAL SANITAR SUPERIOR	LABORATOR	1
1236	ASISTENT MEDICAL ȘEF	PL	PERSONAL SANITAR MEDIU	LABORATOR	1
1238	ASISTENT MEDICAL PRINCIPAL	PL	PERSONAL SANITAR MEDIU	LABORATOR	2
1239	ASISTENT MEDICAL	PL	PERSONAL SANITAR MEDIU	ASISTENT MEDICAL GENERALIST	1
<b>Nr. total posturi</b>					<b>6</b>
<b>LABORATOR ANALIZE MEDICALE</b>					
1241	MEDIC PRIMAR	S	MEDICI	LABORATOR	2
1242	BIOLOG PRINCIPAL	S	ALT PERSONAL SANITAR SUPERIOR	LABORATOR	1
1247	ASISTENT MEDICAL PRINCIPAL	PL	PERSONAL SANITAR MEDIU	LABORATOR	5
1248	REGISTRATOR MEDICAL PRINCIPAL	M	PERSONAL SANITAR MEDIU	REGISTRATOR MEDICAL	1
<b>Nr. total posturi</b>					<b>9</b>
<b>LABORATOR ANALIZE MEDICALE - IMUNOSEROLOGIE, CONTAGIOASE ȘI PLANIFICARE</b>					
1249	BIOLOG PRINCIPAL	S	ALT PERSONAL SANITAR SUPERIOR	LABORATOR	1
1250	CHIMIST PRINCIPAL	S	ALT PERSONAL SANITAR SUPERIOR	LABORATOR	1



1251	ASISTENT MEDICAL DEBUTANT	PL	PERSONAL SANITAR MEDIU	ASISTENT MEDICAL GENERALIST	1
1252	ÎNGRIJITOARE	G	PERSONAL AUXILIAR SANITAR	ÎNGRIJITOARE	1
<b>Nr. total posturi</b>					<b>4</b>
<b>LABORATOR ANALIZE MEDICALE - BIOCHIMIE</b>					
1253	BIOLOG PRINCIPAL	S	ALT PERSONAL SANITAR SUPERIOR	LABORATOR	1
1256	CHIMIST PRINCIPAL	S	ALT PERSONAL SANITAR SUPERIOR	LABORATOR	3
1257	ASISTENT MEDICAL PRINCIPAL	PL	PERSONAL SANITAR MEDIU	ASISTENT APARATURĂ MEDICALĂ	1
1259	ASISTENT MEDICAL PRINCIPAL	PL	PERSONAL SANITAR MEDIU	LABORATOR	2
<b>Nr. total posturi</b>					<b>7</b>
<b>LABORATOR ANALIZE MEDICALE - HEMATOLOGIE</b>					
1260	MEDIC PRIMAR	S	MEDICI	LABORATOR	1
1261	CHIMIST	S	ALT PERSONAL SANITAR SUPERIOR	LABORATOR	1
1264	ASISTENT MEDICAL PRINCIPAL	PL	PERSONAL SANITAR MEDIU	LABORATOR	3
1265	PRINCIPAL	PL	PERSONAL SANITAR MEDIU	GENERALIST	1
1266	STATISCIAN MEDICAL PRINCIPAL	M	PERSONAL SANITAR MEDIU	STATISCIAN MEDICAL	1
1267	ÎNGRIJITOARE	G	PERSONAL AUXILIAR SANITAR	ÎNGRIJITOARE	1
<b>Nr. total posturi</b>					<b>8</b>
<b>LABORATOR RADIOLOGIE ȘI IMAGISTICĂ MEDICALĂ</b>					
1268	MEDIC ȘEF LABORATOR	S	MEDICI	RADIOLOGIE ȘI IMAGISTICĂ MEDICALĂ	1
1272	MEDIC PRIMAR	S	MEDICI	RADIOLOGIE ȘI IMAGISTICĂ MEDICALĂ	4
1273	ASISTENT MEDICAL ȘEF	PL	PERSONAL SANITAR MEDIU	RADIOLOGIE ȘI IMAGISTICĂ MEDICALĂ	1
1279	ASISTENT MEDICAL PRINCIPAL	PL	PERSONAL SANITAR MEDIU	RADIOLOGIE ȘI IMAGISTICĂ MEDICALĂ	6
1281	ASISTENT MEDICAL	PL	PERSONAL SANITAR MEDIU	ASISTENT MEDICAL GENERALIST	2
1282	STATISTICIAN MEDICAL PRINCIPAL	M	PERSONAL SANITAR MEDIU	STATISTICIAN MEDICAL	1
1283	REGISTRATOR MEDICAL PRINCIPAL	M	PERSONAL SANITAR MEDIU	REGISTRATOR MEDICAL	1
1284	ÎNGRIJITOARE	G	PERSONAL AUXILIAR SANITAR	ÎNGRIJITOARE	1
<b>Nr. total posturi</b>					<b>17</b>
<b>LABORATOR RADIOLOGIE ȘI IMAGISTICĂ MEDICALĂ - COMPUTER TOMOGRAF - SPITAL ȘI AMBULATORIUL DE SPECIALITATE</b>					
1286	MEDIC PRIMAR	S	MEDICI	RADIOLOGIE ȘI IMAGISTICĂ MEDICALĂ	2

1287	MEDIC SPECIALIST	S	MEDICI	RADIOLOGIE ȘI IMAGISTICĂ MEDICALĂ	1
1292	ASISTENT MEDICAL PRINCIPAL	PL	PERSONAL SANITAR MEDIU	RADIOLOGIE ȘI IMAGISTICĂ MEDICALĂ	5
1293	ASISTENT MEDICAL	PL	PERSONAL SANITAR MEDIU	RADIOLOGIE ȘI IMAGISTICĂ MEDICALĂ	1
1294	ASISTENT MEDICAL DEBUTANT	PL	PERSONAL SANITAR MEDIU	ASISTENT MEDICAL GENERALIST	1
<b>Nr. total posturi</b>					<b>10</b>
<b>LABORATOR RADIOLOGIE ȘI IMAGISTICĂ MEDICALĂ - RMN SPITAL ȘI AMBULATORIUL DE SPECIALITATE</b>					
1295	ASISTENT MEDICAL PRINCIPAL	PL	PERSONAL SANITAR MEDIU	RADIOLOGIE ȘI IMAGISTICĂ MEDICALĂ	0.5
1295	ASISTENT MEDICAL	PL	PERSONAL SANITAR MEDIU	RADIOLOGIE ȘI IMAGISTICĂ MEDICALĂ	0.5
<b>Nr. total posturi</b>					<b>1</b>
<b>LABORATOR EXPLORĂRI FUNCȚIONALE</b>					
1296	ASISTENT MEDICAL	PL	PERSONAL SANITAR MEDIU	ASISTENT MEDICAL GENERALIST	1
<b>Nr. total posturi</b>					<b>1</b>
<b>LABORATOR ENDOSCOPIE DIGESTIVĂ DIAGNOSTICĂ ȘI TERAPEUTICĂ</b>					
1298	ASISTENT MEDICAL PRINCIPAL	PL	PERSONAL SANITAR MEDIU	ASISTENT MEDICAL GENERALIST	2
1299	ASISTENT MEDICAL	PL	PERSONAL SANITAR MEDIU	ASISTENT MEDICAL GENERALIST	1
1300	INFIRMIERĂ DEBUTANT	G	PERSONAL AUXILIAR SANITAR	INFIRMIERĂ	1
<b>Nr. total posturi</b>					<b>4</b>
<b>LABORATOR ENDOSCOPIE BRONȘICĂ</b>					
1301	MEDIC PRIMAR	S	MEDICI	PNEUMOFIZIOLOGIE	1
1302	ASISTENT MEDICAL PRINCIPAL	PL	PERSONAL SANITAR MEDIU	ASISTENT MEDICAL GENERALIST	1
1303	ASISTENT MEDICAL	PL	PERSONAL SANITAR MEDIU	ASISTENT MEDICAL GENERALIST	1
<b>Nr. total posturi</b>					<b>3</b>
<b>LABORATOR DIAGNOSTIC MOLECULAR</b>					
1304	MEDIC PRIMAR	S	MEDICI	LABORATOR	1
1305	MEDIC SPECIALIST	S	MEDICI	LABORATOR	1
1307	BIOLOG PRINCIPAL	S	ALT PERSONAL SANITAR SUPERIOR	LABORATOR	2
1308	BIOLOG	S	ALT PERSONAL SANITAR SUPERIOR	LABORATOR	1
1309	BIOCHIMIST PRINCIPAL	S	ALT PERSONAL SANITAR SUPERIOR	LABORATOR	1
1311	ASISTENT MEDICAL PRINCIPAL	PL	PERSONAL SANITAR MEDIU	LABORATOR	2
1312	REGISTRATOR MEDICAL	M	PERSONAL SANITAR MEDIU	REGISTRATOR MEDICAL	1
1314	REGISTRATOR MEDICAL DEBUTANT	M	PERSONAL SANITAR MEDIU	REGISTRATOR MEDICAL	2
1315	ÎNGRIJITOARE	G	PERSONAL AUXILIAR SANITAR	ÎNGRIJITOARE	1
<b>Nr. total posturi</b>					<b>12</b>
<b>SERVICIUL JUDEȚEAN DE MEDICINA LEGALĂ</b>					
1316	MEDIC ȘEF SERVICIU MEDICINA LEGALĂ	S	MEDICI	MEDICINA LEGALĂ	1
1319	MEDIC PRIMAR	S	MEDICI	MEDICINA LEGALĂ	3
1320	FARMACIST PRIMAR MEDICINA LEGALĂ	S	ALT PERSONAL SANITAR SUPERIOR	FARMACIST MEDICINA LEGALĂ	1
1321	CHIMIST PRINCIPAL MEDICINA LEGALĂ	S	ALT PERSONAL SANITAR SUPERIOR	CHIMIST MEDICINA LEGALĂ	1

1325	ASISTENT MEDICAL PRINCIPAL MEDICINA LEGALĂ	PL	PERSONAL SANITAR MEDIU	MEDICINA LEGALĂ	4
1326	ASISTENT MEDICAL MEDICINA LEGALĂ	PL	PERSONAL SANITAR MEDIU	ASISTENT MEDICAL GENERALIST	1
1327	REGISTRATOR MEDICAL	M	PERSONAL SANITAR MEDIU	MEDICINA LEGALĂ	1
1328	ÎNGRIJITOARE	G	PERSONAL AUXILIAR SANITAR	ÎNGRIJITOARE	1
1329	BRANCARDIER	G	PERSONAL AUXILIAR SANITAR	BRANCARDIER	1
<b>Nr. total posturi</b>					<b>14</b>
<b>SERVICIUL DE ANATOMIE PATOLOGICĂ - COMPARTIMENT CITOLOGIE</b>					
1330	BIOLOG PRINCIPAL ANATOMIE PATOLOGICĂ	S	ALT PERSONAL SANITAR SUPERIOR	BIOLOG	1
1331	ASISTENT MEDICAL PRINCIPAL ANATOMIE PATOLOGICĂ	PL	PERSONAL SANITAR MEDIU	ASISTENT MEDICAL GENERALIST	1
1332	ÎNGRIJITOARE	G	PERSONAL AUXILIAR SANITAR	ÎNGRIJITOARE	1
<b>Nr. total posturi</b>					<b>3</b>
<b>SERVICIUL DE ANATOMIE PATOLOGICĂ - COMPARTIMENT HISTOPATOLOGIE</b>					
1333	ASISTENT COORDONATOR	PL	PERSONAL SANITAR MEDIU	ANATOMIE PATOLOGICĂ	1
1334	ASISTENT MEDICAL PRINCIPAL ANATOMIE PATOLOGICĂ	PL	PERSONAL SANITAR MEDIU	ANATOMIE PATOLOGICĂ	1
1335	ASISTENT MEDICAL PRINCIPAL ANATOMIE PATOLOGICĂ	PL	PERSONAL SANITAR MEDIU	FARMACIE	1
1336	ÎNGRIJITOARE	G	PERSONAL AUXILIAR SANITAR	INGRIJITOARE	1
<b>Nr. total posturi</b>					<b>4</b>
<b>SERVICIUL DE ANATOMIE PATOLOGICĂ - PROSECTURA</b>					
1337	MEDIC ȘEF SERVICIU ANATOMIE PATOLOGICĂ	S	MEDICI	ANATOMIE PATOLOGICĂ	1
1339	MEDIC PRIMAR ANATOMIE PATOLOGICĂ	S	MEDICI	ANATOMIE PATOLOGICĂ	2
1340	ASISTENT MEDICAL PRINCIPAL ANATOMIE PATOLOGICĂ	PL	PERSONAL SANITAR MEDIU	ANATOMIE PATOLOGICĂ	1
1341	REGISTRATOR MEDICAL DEBUTANT	M	PERSONAL SANITAR MEDIU	ANATOMIE PATOLOGICĂ	1
1343	AUTOPSIER DEBUTANT	M	PERSONAL SANITAR MEDIU	ANATOMIE PATOLOGICĂ	2
<b>Nr. total posturi</b>					<b>7</b>
<b>SERVICIUL DE PREVENIRE A INFECȚIILOR ASOCIATE ASISTENȚEI MEDICALE</b>					
1344	MEDIC ȘEF SERVICIU	S	MEDICI	EPIDEMIOLOGIE	1
1345	MEDIC SPECIALIST	S	MEDICI	BOLI INFECȚIOASE	1
1346	ASISTENT MEDICAL PRINCIPAL	PL	PERSONAL SANITAR MEDIU	IGIENĂ	1
1348	ASISTENT MEDICAL	PL	PERSONAL SANITAR MEDIU	ASISTENT MEDICAL GENERALIST	2
1349	AGENT D.D.D.	G	PERSONAL AUXILIAR SANITAR	AGENT D.D.D.	1
1352	AGENT D.D.D. DEBUTANT	G	PERSONAL AUXILIAR SANITAR	AGENT D.D.D.	3
1355	ÎNGRIJITOARE	G	PERSONAL AUXILIAR SANITAR	ÎNGRIJITOARE	3
1356	MUNCITOR NECALIFICAT I	G	MUNCITORI	MUNCITOR NECALIFICAT	1
<b>Nr. total posturi</b>					<b>13</b>
<b>CABINET PLANIFICARE FAMILIALĂ</b>					
1357	MEDIC SPECIALIST	S	MEDICI	MEDICINA DE FAMILIE COMPETENȚĂ PLANIFICARE MEDICALĂ	1

1358	ASISTENT MEDICAL PRINCIPAL	PL	PERSONAL SANITAR MEDIU	OCROTIRE	1
1359	REGISTRATOR MEDICAL DEBUTANT	M	PERSONAL SANITAR MEDIU	REGISTRATOR MEDICAL	1
<b>Nr. total posturi</b>					<b>3</b>
<b>CABINET MEDICINA MUNCII</b>					
1361	MEDIC PRIMAR	S	MEDICI	MEDICINA MUNCII	2
1362	PSIHOLOG PRACTICANT	S	ALT PERSONAL SANITAR SUPERIOR	PSIHOLOG	1
1364	ASISTENT MEDICAL PRINCIPAL	PL	PERSONAL SANITAR MEDIU	ASISTENT MEDICAL GENERALIST	2
<b>Nr. total posturi</b>					<b>5</b>
<b>CABINET ONCOLOGIE MEDICALĂ</b>					
1366	ASISTENT MEDICAL PRINCIPAL	PL	PERSONAL SANITAR MEDIU	ASISTENT MEDICAL GENERALIST	2
1367	ASISTENT MEDICAL PRINCIPAL	PL	PERSONAL SANITAR MEDIU	ASISTENT MEDICAL GENERALIST	0.5
1367	ASISTENT MEDICAL PRINCIPAL	PL	PERSONAL SANITAR MEDIU	ASISTENT MEDICAL GENERALIST	0.5
1368	REGISTRATOR MEDICAL DEBUTANT	M	PERSONAL SANITAR MEDIU	REGISTRATOR MEDICAL	1
<b>Nr. total posturi</b>					<b>4</b>
<b>CABINET BOLI INFECTIOASE</b>					
1369	ASISTENT MEDICAL PRINCIPAL	PL	PERSONAL SANITAR MEDIU	ASISTENT MEDICAL GENERALIST	1
<b>Nr. total posturi</b>					<b>1</b>
<b>CABINET DIABET ZAHARAT, NUTRIȚIE ȘI BOLI METABOLICE</b>					
1370	ASISTENT MEDICAL	S	ALT PERSONAL SANITAR	ASISTENT MEDICAL	1
<b>Nr. total posturi</b>					<b>1</b>
<b>CABINET DIABET ZAHARAT, NUTRIȚIE ȘI BOLI METABOLICE (EDUCAȚIE SPECIFICĂ)</b>					
1371	STATISCIAN MEDICAL PRINCIPAL	M	PERSONAL SANITAR MEDIU	STATISCIAN MEDICAL	1
<b>Nr. total posturi</b>					<b>1</b>
<b>CABINET DIABET ZAHARAT, NUTRIȚIE ȘI BOLI METABOLICE (PICIOR DIABETIC)</b>					
1372	REGISTRATOR MEDICAL PRINCIPAL	M	PERSONAL SANITAR MEDIU	REGISTRATOR MEDICAL	1
<b>Nr. total posturi</b>					<b>1</b>
<b>CENTRU SĂNĂTATE MINTALĂ ADULȚI CU STAȚIONARE DE ZI - 35 LOCURI</b>					
1373	MEDIC COORDONATOR	S	MEDICI	PSIHIATRIE	1
1374	MEDIC PRIMAR	S	MEDICI	PSIHIATRIE	1
1375	MEDIC SPECIALIST	S	MEDICI	PSIHIATRIE	1
1376	PSIHOLOG	S	ALT PERSONAL SANITAR SUPERIOR	PSIHOLOG	1
1377	ASISTENT SOCIAL	S	ALT PERSONAL SANITAR SUPERIOR	ASISTENT SOCIAL	1
1378	ASISTENT MEDICAL	PL	PERSONAL SANITAR MEDIU	ASISTENT MEDICAL GENERALIST	1
1379	REGISTRATOR MEDICAL PRINCIPAL	M	PERSONAL SANITAR MEDIU	REGISTRATOR MEDICAL	1
1380	ÎNGRIJITOARE	G	PERSONAL AUXILIAR SANITAR	ÎNGRIJITOARE	1
<b>Nr. total posturi</b>					<b>8</b>
<b>CENTRU SĂNĂTATE MINTALĂ COPII</b>					
1381	MEDIC ȘEF CSM	S	MEDICI	PSIHIATRIE PEDIATRICA	1
1383	MEDIC PRIMAR	S	MEDICI	PSIHIATRIE PEDIATRICA	2
1384	MEDIC SPECIALIST	S	MEDICI	NEUROLOGIE PEDIATRICĂ	1
1385	MEDIC REZIDENT AN V	S	MEDICI	PSIHIATRIE PEDIATRICA	1
1386	PSIHOLOG PRINCIPAL	S	ALT PERSONAL SANITAR SUPERIOR	PSIHOLOG	1
1387	PSIHOLOG SPECIALIST	S	ALT PERSONAL SANITAR SUPERIOR	PSIHOLOG	1

1388	ASISTENT SOCIAL PRINCIPAL	S	ALT PERSONAL SANITAR SUPERIOR	ASISTENT SOCIAL	1
1390	ASISTENT MEDICAL PRINCIPAL	PL	PERSONAL SANITAR MEDIU	ASISTENT MEDICAL GENERALIST	2
1391	ASISTENT MEDICAL	PL	PERSONAL SANITAR MEDIU	ASISTENT MEDICAL GENERALIST	1
1392	ASISTENT MEDICAL DEBUTANT	PL	PERSONAL SANITAR MEDIU	ASISTENT MEDICAL GENERALIST	1
1393	REGISTRATOR MEDICAL	M	PERSONAL SANITAR MEDIU	REGISTRATOR	1
1394	REGISTRATOR MEDICAL DEBUTANT	M	PERSONAL SANITAR MEDIU	REGISTRATOR MEDICAL	1
1395	ÎNGRIJITOARE	G	PERSONAL AUXILIAR SANITAR	ÎNGRIJITOARE	1
<b>Nr. total posturi</b>					<b>15</b>
<b>COMPARTIMENT ERGOTERAPIE</b>					
1396	ASISTENT MEDICAL	PL	PERSONAL SANITAR MEDIU	ASISTENT MEDICAL	1
<b>Nr. total posturi</b>					<b>1</b>
<b>COMPARTIMENT RECUPERARE, MEDICINĂ FIZICĂ ȘI BALNEOLOGIE (BAZA DE TRATAMENT)</b>					
1397	ASISTENT MEDICAL DEBUTANT	PL	PERSONAL SANITAR MEDIU	ASISTENT MEDICAL GENERALIST	1
<b>Nr. total posturi</b>					<b>1</b>
<b>DISPENSAR TBC</b>					
1398	MEDIC ȘEF DISPENSAR TBC	S	MEDICI	PNEUMOFIZIOLOGIE	1
1399	MEDIC PRIMAR	S	MEDICI	PNEUMOFIZIOLOGIE	1
1401	MEDIC SPECIALIST	S	MEDICI	PNEUMOFIZIOLOGIE	2
1402	MEDIC REZIDENT AN II	S	MEDICI	PNEUMOLOGIE	1
1403	BIOLOG PRINCIPAL	S	ALT PERSONAL SANITAR SUPERIOR	BIOLOG	1
1404	ASISTENT COORDONATOR	S	ALT PERSONAL SANITAR SUPERIOR	ASISTENT MEDICAL GENERALIST	1
1413	ASISTENT MEDICAL PRINCIPAL	PL	PERSONAL SANITAR MEDIU	ASISTENT MEDICAL GENERALIST	9
1414	ASISTENT MEDICAL PRINCIPAL	PL	PERSONAL SANITAR MEDIU	ASISTENT APARATURĂ MEDICALĂ	1
1415	ASISTENT MEDICAL DEBUTANT	PL	PERSONAL SANITAR MEDIU	ASISTENT MEDICAL GENERALIST	1
1416	REGISTRATOR MEDICAL PRINCIPAL	M	PERSONAL SANITAR MEDIU	REGISTRATOR MEDICAL	1
1417	ÎNGRIJITOARE	G	PERSONAL AUXILIAR SANITAR	ÎNGRIJITOARE	1
<b>Nr. total posturi</b>					<b>20</b>
<b>CENTRU DE SĂNĂTATE MULTIFUNCȚIONAL OCNA MUREȘ</b>					
<b>SPITALIZARE DE ZI</b>			<b>20 PATURI</b>		
1418	MEDIC SPECIALIST	S	MEDICI	MEDICINĂ INTERNĂ	1
1419	MEDIC SPECIALIST	S	MEDICI	PEDIATRIE	1
1420	MEDIC SPECIALIST	S	MEDICI	OBSTETRICĂ GINECOLOGIE	1
1421	ASISTENT COORDONATOR	S	PERSONAL SANITAR MEDIU	GENERALIST	1
1422	REGISTRATOR MEDICAL DEBUTANT	M	PERSONAL SANITAR MEDIU	REGISTRATOR MEDICAL	1
1423	ÎNGRIJITOARE	G	PERSONAL AUXILIAR SANITAR	ÎNGRIJITOARE	1
<b>CABINETE MEDICALE</b>					
<b>CABINET MEDICINĂ INTERNĂ</b>					
1424	ASISTENT MEDICAL PRINCIPAL	PL	PERSONAL SANITAR MEDIU	ASIST MED GENERALIST	1
<b>CABINET PEDIATRIE</b>					
1425	ASISTENT MEDICAL DEBUTANT	PL	PERSONAL SANITAR MEDIU	ASIST MED GENERALIST	1
<b>CABINET OBSTETRICĂ GINECOLOGIE</b>					
1426	ASISTENT MEDICAL	PL	PERSONAL SANITAR MEDIU	ASISTENT MEDICAL GENERALIST	1
<b>Nr. total posturi</b>					<b>9</b>
<b>SERVICIUL DE MANAGEMENT AL CALITĂȚII SERVICIILOR DE SĂNĂTATE</b>					

1427	ŞEF SERVICIU	S	ALT PERSONAL CU STUDII SUPERIOARE	JURIST/ECONOMIST/INGINER/SOCIOLOG	1
1428	MEDIC SPECIALIST	S	MEDICI	SPECIALITAŢI MEDICALE	1
1429	MEDIC	S	MEDICI	MEDICINĂ GENERALĂ	1
1430	REFERENT DE SPECIALITATE GRADUL IA	S	ALT PERSONAL SANITAR SUPERIOR	ŞTIINŢE ECONOMICE	1
1432	REFERENT DE SPECIALITATE GRADUL I	S	ALT PERSONAL SANITAR SUPERIOR	ŞTIINŢE ECONOMICE/JURIDICE/SOCIALE	2
1433	REFERENT DE SPECIALITATE GRADUL I	S	ALT PERSONAL SANITAR SUPERIOR	ASISTENŢĂ MEDICALĂ GENERALIST	1
1434	CONSILIER GRADUL IA	S	ALT PERSONAL SANITAR SUPERIOR	ŞTIINŢE ECONOMICE	1
1435	CONSILIER GRADUL I	S	ALT PERSONAL CU STUDII SUPERIOARE	CONSILIER JURIDIC	1
<b>Nr. total posturi</b>					<b>9</b>
<b>COMPARTIMENT DE INTERNĂRI - INFORMAŢII</b>					
1437	REGISTRATOR MEDICAL PRINCIPAL	M	PERSONAL SANITAR MEDIU	REGISTRATOR MEDICAL	2
1438	REGISTRATOR MEDICAL	M	PERSONAL SANITAR MEDIU	REGISTRATOR MEDICAL	1
<b>Nr. total posturi</b>					<b>3</b>
<b>DIETETICA</b>					
1439	ASISTENT MEDICAL PRINCIPAL	PL	PERSONAL SANITAR MEDIU	ASISTENT MEDICAL GENERALIST	1
1440	ASISTENT MEDICAL PRINCIPAL COORDONATOR	PL	PERSONAL SANITAR MEDIU	ASISTENT MEDICAL GENERALIST	1
<b>Nr. total posturi</b>					<b>2</b>
<b>COMPARTIMENT ASISTENŢĂ SOCIALĂ ŞI RELIGIOasă</b>					
1441	PREOT I	S	ALT PERSONAL CU STUDII SUPERIOARE	PREOT	1
1442	ASISTENT SOCIAL PRINCIPAL	S	ALT PERSONAL SANITAR SUPERIOR	ASISTENT SOCIAL	1
<b>Nr. total posturi</b>					<b>2</b>
<b>GARDEROBĂ</b>					
1445	GARDEROBIER	G	PERSONAL AUXILIAR SANITAR	GARDEROBIER	3
<b>Nr. total posturi</b>					<b>3</b>
<b>SPĂLĂTORIE</b>					
1446	SPĂLĂTOREASĂ CU GESTIUNE	M	PERSONAL AUXILIAR SANITAR	SPĂLĂTOREASĂ	1
1456	SPĂLĂTOREASĂ	G	PERSONAL AUXILIAR SANITAR	SPĂLĂTOREASĂ	10
<b>Nr. total posturi</b>					<b>11</b>
<b>B. STRUCTURI FUNCŢIONALE - APARAT FUNCŢIONAL</b>					
<b>SERVICIUL FINANCIAR - CONTABILITATE</b>					
1457	ŞEF SERVICIU	S	TESA	ECONOMIST	1
1463	INSPECTOR DE SPECIALITATE GRADUL IA	S	TESA	ECONOMIST	6
1464	INSPECTOR DE SPECIALITATE GRADUL I	S	TESA	ECONOMIST	1
1465	REFERENT IA	M	TESA	CONTABIL	1
1466	REFERENT CASIER IA	M	TESA	CASIER	1
<b>Nr. total posturi</b>					<b>10</b>
<b>SERVICIUL INFORMATICĂ ŞI STATISTICĂ MEDICALĂ</b>					
1467	ŞEF SERVICIU	S	TESA	ANALIST PROGRAMATOR	1
1468	INSPECTOR DE SPECIALITATE GRADUL IA	S	TESA	INGINER DE SISTEM	1
1469	INSPECTOR DE SPECIALITATE GRADUL II	S	TESA	ANALIST	1

1470	REFERENT I A	M	TESA	REFERENT	1
1471	REGISTRATOR MEDICAL PRINCIPAL	M	PERSONAL SANITAR MEDIU	REGISTRATOR MEDICAL	1
1472	REGISTRATOR MEDICAL DEBUTANT	M	PERSONAL SANITAR MEDIU	REGISTRATOR MEDICAL	1
<b>Nr. total posturi</b>					<b>6</b>
<b>SERVICIUL ACHIZITIȚII PUBLICE APROVIZIONARE ȘI TRANSPORT</b>					
1473	ȘEF SERVICIU	S	TESA	INGINER/ECONOMIST	1
1478	INSPECTOR DE SPECIALITATE GRADUL IA	S	TESA	ECONOMIST	5
1480	INSPECTOR DE SPECIALITATE GRADUL IA	S	TESA	ECONOMIST/INGINER/JURIST	2
<b>Nr. total posturi</b>					<b>8</b>
<b>MAGAZIE</b>					
1481	ȘEF DEPOZIT I	M	TESA	ȘEF DEPOZIT I	1
1482	MAGAZIONER	M	TESA	MAGAZIONER	1
1484	MANIPULANT BUNURI	M	MUNCITORI	MANIPULANT BUNURI	2
<b>Nr. total posturi</b>					<b>4</b>
<b>CONDUCĂTORI AUTO</b>					
1486	MUNCITOR CALIFICAT I		MUNCITORI	CONDUCĂTORI AUTO	2
1489	MUNCITOR CALIFICAT II		MUNCITORI	CONDUCĂTORI AUTO	3
1490	MUNCITOR CALIFICAT III		MUNCITORI	CONDUCĂTORI AUTO	1
<b>Nr. total posturi</b>					<b>6</b>
<b>SERVICIUL RESURSE UMANE ȘI RELAȚII CU PUBLICUL</b>					
1491	ȘEF SERVICIU	S	TESA	ECONOMIST	1
<b>RESURSE UMANE</b>					
1496	INSPECTOR DE SPECIALITATE GRADUL IA	S	TESA	ECONOMIST	5
<b>RELAȚII CU PUBLICUL ȘI CONSILIERE</b>					
1498	INSPECTOR DE SPECIALITATE GRADUL IA	S	TESA	ECONOMIST	2
1499	INSPECTOR DE SPECIALITATE GRADUL II	S	TESA	ECONOMIST/SOCIOLOG	1
1500	SOCIOLOG	S	TESA	SOCIOLOG	1
<b>Nr. total posturi</b>					<b>10</b>
<b>SERVICIUL TEHNIC ADMINISTRATIV ȘI PSM</b>					
1501	ȘEF SERVICIU	S	TESA	JURIST/ECONOMIST/INGINER	1
<b>TEHNIC ADMINISTRATIV ȘI PSM</b>					
1502	INSPECTOR DE SPECIALITATE GRADUL IA	S	TESA	INGINER	1
1503	INSPECTOR DE SPECIALITATE GRADUL IA	S	TESA	ECONOMIST	1
1504	INSPECTOR DE SPECIALITATE GRADUL I	S	TESA	INGINER	1
1505	INSPECTOR DE SPECIALITATE DEBUTANT	S	TESA	INGINER	1
1506	ARHIVAR DEBUTANT	M	TESA	ARHIVAR	1
<b>MUNCITORI INDIRECT PRODUCTIVI</b>					
1507	MUNCITOR CALIFICAT I	M	MUNCITORI	INSTALATOR	1
1513	MUNCITOR CALIFICAT I	G	MUNCITORI	ELECTRICIAN	6
1516	MUNCITOR CALIFICAT I	G	MUNCITORI	INSTALATOR	3
1518	MUNCITOR CALIFICAT I	G	MUNCITORI	MECANIC	2
1525	MUNCITOR CALIFICAT I	G	MUNCITORI	FOCHIST	7
1526	MUNCITOR CALIFICAT IV	G	MUNCITORI	FOCHIST	1
1527	MUNCITOR CALIFICAT II	G	MUNCITORI	ZUGRAV	1
1528	MUNCITOR CALIFICAT I	G	MUNCITORI	TÂMLAR	1
<b>CENTRALA TELEFONICĂ</b>					
1529	MUNCITOR CALIFICAT III	G	MUNCITORI	TELEFONISTĂ	1
<b>MUNCITOR SPAȚII VERZI</b>					
1531	MUNCITOR NECALIFICAT I	G	MUNCITORI		2
<b>ACTIVITATE DE ÎNȚEȚINERE REVIZIE TEHNICĂ ASCENSOARE</b>					
1535	MUNCITOR CALIFICAT II	G	MUNCITORI	LIFTIERA	4
1536	MUNCITOR CALIFICAT IV	G	MUNCITORI	LIFTIERA	1
<b>Nr. total posturi</b>					<b>36</b>

COMPARTIMENT CONFECTIONARE, REPARARE ȘI ÎNTREȚINERE INVENTAR MOALE					
1537	MUNCITOR CALIFICAT II	G	MUNCITORI	CROITOR	1
1538	MUNCITOR CALIFICAT III	G	MUNCITORI	CROITOR	1
<b>Nr. total posturi</b>					<b>2</b>
COMPARTIMENT JURIDIC					
1540	CONSILIER JURIDIC GRADUL IA	S	TESA	JURIST	2
<b>Nr. total posturi</b>					<b>2</b>
COMPARTIMENT AUDIT					
1541	AUDITOR GRADUL IA	S	TESA	AUDITOR	1
<b>Nr. total posturi</b>					<b>1</b>
BLOCUL ALIMENTAR					
1548	MUNCITOR CALIFICAT I	G	MUNCITORI	BUCĂȚAR	7
1549	MUNCITOR CALIFICAT II	G	MUNCITORI	BUCĂȚAR	1
1554	MUNCITOR CALIFICAT III	G	MUNCITORI	BUCĂȚAR	5
1557	MUNCITOR CALIFICAT IV	G	MUNCITORI	BUCĂȚAR	3
1558	MUNCITOR NECALIFICAT I	G	MUNCITORI	NECALIFICAT	1
<b>Nr. total posturi</b>					<b>17</b>
<b>TOTAL POSTURI UNITATE</b>					<b>1558</b>

**PREȘEDINTE,  
ION DUMITREL**

Avizat pentru legalitate  
p. **SECRETAR GENERAL**  
Director executiv  
Liliana NEGRUȚ